

INDICADORES LEGAIS

INDICADORES DE EDUCAÇÃO	EXIGÊNCIA MÍNIMA LEGAL	APLICADO NO EXERCÍCIO	DIFERENÇA QUE FALTA APLICAR
APLICAÇÃO EM MDE SOBRE A RECEITA RESULTANTE DE IMPOSTOS EDUCAÇÃO (Art. 212, CF)	25,00% 8.166.731,08	26,07% 8.515.363,60	-1,07% -348.632,52
REMUNERAÇÃO DOS PROFISSIONAIS DO MAGISTÉRIO (ART. 26, LEI 14.113)	70,00% 19.752.014,41	70,80% 19.977.810,93	-0,80% -225.796,52
COMPLEMENTAÇÃO DA UNIÃO AO FUNDEB - VAAT EM DESPESA DE CAPITAL (ART. 27, LEI 14.113)	15,00% 1.443.131,36	33,57% 3.230.130,34	-18,57% -1.786.998,98
PERCENTUAL DE COMPLEMENTO DA UNIÃO AO VAAT NA EDUCAÇÃO INFANTIL (ART. 28, LEI 14.113)	41,48% 3.990.739,25	44,39% 4.271.154,11	-2,91% -280.414,86

INDICADORES DE SAÚDE	EXIGÊNCIA MÍNIMA LEGAL	APLICADO NO EXERCÍCIO	DIFERENÇA QUE FALTA APLICAR
APLICAÇÃO EM ASPES SOBRE A RECEITA RESULTANTE DE IMPOSTOS SAÚDE (LC 141/2012)	15,00% 4.536.239,90	17,09% 5.167.018,18	-2,09% -630.778,28

INDICADOR DE DESPESA COM PESSOAL - DTP	LIMITE DE ALERTA	LIMITE PRUDENCIAL	LIMITE MÁXIMO
DESPESA TOTAL COM PESSOAL (ARTIGOS 20,22 E 59 DA LRF)	48,60% 33.028.340,67	51,30% 34.863.248,49	54,00% 36.698.156,30
DESPESA TOTAL COM PESSOAL GASTA NO EXERCÍCIO - DTP	-	-	44,24% 30.066.019,93

COMPARATIVO	RECEITA ATÉ O MÊS	DESPESA ATÉ O MÊS	DIFERENÇA
RECEITA E DESPESA (RECURSOS DO EXERCÍCIO EXCETO SUPERÁVIT)	69.190.823,21	67.477.749,11	1.713.074,10

1 RECEITA X DESPESA

Recursos do exercício

RECEITA ATÉ O
MÊS

R\$
69.190.823,21

DESPESA ATÉ O
MÊS

R\$
67.477.749,11

2 APLICAÇÃO EM EDUCAÇÃO

MDE sobre a receita de impostos (Art. 212 da CF)

3 APLICAÇÃO EM SAÚDE

ASPS sobre a receita de impostos (LC 141/2012)

4 VAAT - APLICAÇÃO EM EDUCAÇÃO

Complementação da União ao FUNDEB - VAAT

Aplicação em
Despesas de
Capital

Aplicação em
Educação
Infantil

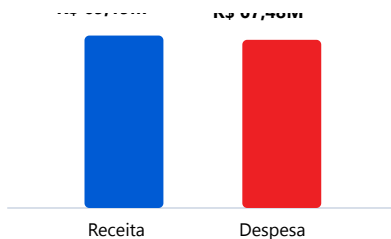

SUPERÁVIT R\$ 1.713.074,10

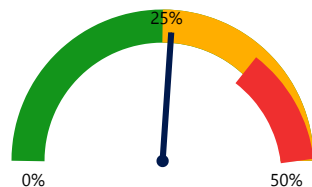

26,07%

Mínimo: 25%

SITUAÇÃO: ACIMA DO MÍNIMO

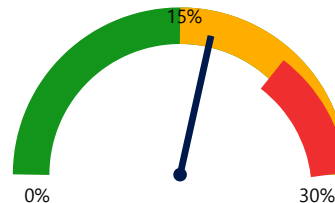

17,09%

Mínimo: 15%

SITUAÇÃO: ACIMA DO MÍNIMO



33,57%
Mínimo: 15%

OK



44,39%
Mínimo: 50%

OK

5

**APLICAÇÃO DOS 70% -
PROFISSIONAIS DO
MAGISTÉRIO**

Remuneração dos profissionais do magistério

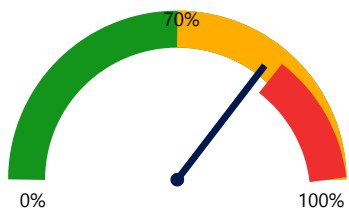

70,80%

6

ÍNDICE DE PESSOAL - LRF

Despesa total com pessoal - DTP

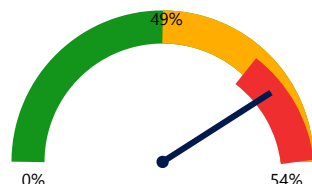

44,24%

48,60%
Alerta

51,30%
Prudencial

54,00%
Máximo

SITUAÇÃO: ABAIXO DOS LIMITES

7

QUADRO COMPARATIVO

Indicadores legais consolidados

Grupo	Exigência	Aplicado	Situação
Educação (MDE)	25,00%	26,07%	OK
Saúde (ASPS)	15,00%	17,09%	OK
Magistério (70%)	70,00%	70,80%	OK
VAAT Capital	15,00%	33,57%	OK

8

RESULTADO DO EXERCÍCIO

Receita - Despesa

SUPERÁVIT

R\$

1.713.074,10

Receita - Despesa

**Valores acumulados até
DEZEMBRO/2025**

MÍNIMO

Infantil	50,00%	44,39%	ATENÇÃO
Pessoal (DTP)	54,00%	44,24%	OK

ASSINADO DIGITALMENTE
MARIA DO SOCORRO MELO DA SILVA
A conformidade com a assinatura pode ser verificada em:
<http://serpro.gov.br/assinador-digital>



ASSINADO DIGITALMENTE
FELIPE LINS DE MELO
CPF:
0479223477
A conformidade com a assinatura pode ser verificada em:
<http://serpro.gov.br/assinador-digital>



ASSINADO DIGITALMENTE
MICHELL TARCISO SILVA DE OLIVEIRA
A conformidade com a assinatura pode ser verificada em:
<http://serpro.gov.br/assinador-digital>

