

ESTADO DE ALAGOAS
MUNICÍPIO DE JACARÉ DOS HOMENS

LEI Nº 387/2017

PPA 2018/2021

PREFEITO: JOSE FLORIANO BENTO DE MELO



ESTADO DE ALAGOAS
MUNICÍPIO DE JACARÉ DOS HOMENS

LEI N. 387 - DE 23 DE OUTUBRO DE 2017.

Dispõe sobre o Plano Plurianual para o quadriênio 2018/2021, e dá outras providências.

O Prefeito do Município de Jacaré dos Homens, Estado de Alagoas,
Faço saber que a Câmara Municipal aprovou e eu sanciono a seguinte Lei:

Art. 1º - Esta Lei institui o Plano Plurianual para o quadriênio 2018/2021, em cumprimento ao disposto no art. 165, § 1º, da Constituição Federal, estabelecendo, para o período, os **PROGRAMAS FINALÍSTICOS e PROGRAMAS DE APOIO ADMINISTRATIVO**, com seus respectivos objetivos, indicadores e montantes de recursos estimados a serem aplicados em despesas de Capital e outras delas decorrentes, e nas despesas de programas continuados, na forma dos anexos a esta Lei.

Parágrafo Único – Integram o Plano Plurianual:

- I – ANEXO I – RELAÇÃO DETALHADA DAS RECEITAS PLANEJADAS;
- II – ANEXO II – PROGRAMAS DE GOVERNO;
- III – ANEXO III – PROGRAMAS DE GOVERNO POR ÓRGÃO RESPONSÁVEL; E
- IV – ANEXO IV – METAS E PRIORIDADES DA ADMINISTRAÇÃO PÚBLICA.

Art. 2º - As prioridades e metas para o exercício de 2018, estão especificadas no Anexo IV desta Lei.

Art. 3º - A exclusão ou alteração de programas constantes desta Lei, bem como a inclusão de novos programas serão propostos pelo Poder Executivo, através de Projeto de Lei de Revisão do PPA ou Projeto de Lei específico.

Art. 4º - A inclusão, exclusão ou alteração de ações orçamentárias no PPA, inclusive alterações de metas físicas e financeiras, ocorrerá por intermédio da Lei Orçamentária Anual ou de seus créditos adicionais, apropriando-se ao respectivo programa, as modificações consequentes.

Parágrafo Único – De acordo com o disposto no caput deste artigo, fica o Poder Executivo autorizado, mediante Decreto Municipal, a adequar as metas das ações orçamentárias para compatibilizá-las com as alterações de valor ou com outras modificações efetivadas na Lei Orçamentária Anual.

Art. 5º - Fica o Poder Executivo autorizado, mediante Decreto Municipal, a alterar, incluir ou excluir produtos e respectivas metas das ações do PPA, desde que estas modificações contribuam para a realização do objetivo do Programa.

Art. 6º - As ações contidas no **PROGRAMA DE APOIO ADMINISTRATIVO**, que visam a atender às despesas de caráter continuado das diversas Secretarias e Órgãos Municipais,



ESTADO DE ALAGOAS MUNICÍPIO DE JACARÉ DOS HOMENS

poderão ter suas metas financeiras alteradas quando da elaboração do Orçamento Anual, de forma a adaptar-se sempre à execução da despesa.

Art. 7º - Nenhum investimento cuja execução ultrapasse um exercício financeiro poderá ser iniciado sem prévia inclusão no Plano Plurianual, ou sem lei que autorize sua inclusão.

Art. 8º - O Poder Executivo enviará à Câmara de Vereadores, anualmente, relatório de avaliação dos resultados da implantação deste PPA.

Art. 9º - Esta Lei entrará em vigor a partir de 1º de janeiro de 2018.

JOSE FLORIANO BENTO DE MELO
PREFEITO

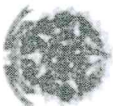

ESTADO DE ALAGOAS
PREFEITURA JACARÉ DOS HOMENS
Demonstrativo da Receita

PPA 2018 / 2021

	Categoria Econômica	Fonte	2018	2019	2020	2021	TOTAL 2018 / 2021
132100000000	Juros e Correções Monetárias		66.085,00	69.059,00	72.166,00	75.414,00	282.724,00
132100110000	Remuneração de Depósitos Bancários - Principal	001000000	66.085,00	69.059,00	72.166,00	75.414,00	282.724,00
170000000000	Transferências Correntes		21.918.558,00	22.369.193,00	23.375.806,00	24.427.718,00	92.091.275,00
171000000000	Transferências da União e de suas Entidades		13.774.531,00	13.907.212,00	14.533.035,00	15.187.023,00	57.401.801,00
171800000000	Transferências da União - Específica E/M		13.774.531,00	13.907.212,00	14.533.035,00	15.187.023,00	57.401.801,00
171801000000	Participação na Receita da União		8.843.174,00	9.241.119,00	9.656.968,00	10.091.534,00	37.832.795,00
171801210000	Cota-Parte do Fundo de Participação dos Municípios - Cota Mensal - Principal	001000000	5.020.447,00	5.246.367,00	5.482.454,00	5.729.164,00	21.478.432,00
171801210000	Cota-Parte do Fundo de Participação dos Municípios - Cota Mensal - Principal	002500000	425.802,00	444.963,00	464.966,00	485.911,00	1.821.662,00
171801210000	Cota-Parte do Fundo de Participação dos Municípios - Cota Mensal - Principal	003000000	1.673.482,00	1.748.789,00	1.827.484,00	1.909.721,00	7.159.476,00
171801210000	Cota-Parte do Fundo de Participação dos Municípios - Cota Mensal - Principal	004000000	1.255.110,00	1.311.592,00	1.370.614,00	1.432.291,00	5.369.607,00
171801310000	Cota-Parte do Fundo de Participação do Municípios - 1% Cota entregue no mês de dezembro - Principal	001000000	275.179,00	287.562,00	300.502,00	314.025,00	1.177.268,00
171801310000	Cota-Parte do Fundo de Participação do Municípios - 1% Cota entregue no mês de dezembro - Principal	002000000	91.726,00	95.854,00	100.167,00	104.675,00	392.422,00
171801410000	Cota-Parte do Fundo de Participação dos Municípios - 1% Cota entregue no mês de julho - Principal	001000000	74.274,00	77.616,00	81.109,00	84.759,00	317.758,00
171801410000	Cota-Parte do Fundo de Participação dos Municípios - 1% Cota entregue no mês de julho - Principal	002000000	24.758,00	25.872,00	27.036,00	28.253,00	105.919,00
171801510000	Cota-Parte do Imposto Sobre a Propriedade Territorial Rural - Principal	001000000	1.436,00	1.501,00	1.568,00	1.639,00	6.144,00
171801510000	Cota-Parte do Imposto Sobre a Propriedade Territorial Rural - Principal	002000000	120,00	125,00	131,00	137,00	513,00
171801510000	Cota-Parte do Imposto Sobre a Propriedade Territorial Rural - Principal	003000000	479,00	501,00	523,00	547,00	2.050,00
171801510000	Cota-Parte do Imposto Sobre a Propriedade Territorial Rural - Principal	004000000	361,00	377,00	394,00	412,00	1.544,00
171802000000	Transferência de Compensação Financeira pela Exploração de Recursos Naturais		93.821,00	98.043,00	102.455,00	107.065,00	401.384,00
171802610000	Cota-Parte do Fundo Especial do Petróleo - FEP - Principal	001000000	93.821,00	98.043,00	102.455,00	107.065,00	401.384,00
171803000000	Transferência de Recursos do Sistema Único de Saúde - SUS - Repasses Fundo a Fundo		1.990.459,00	1.984.889,00	2.074.206,00	2.167.548,00	8.217.102,00
171803110000	Transferência de Recursos do Sistema Único de Saúde - SUS - Repasses Fundo a Fundo - Principal	043100000	1.281.868,00	1.250.430,00	1.306.697,00	1.365.501,00	5.204.496,00
171803110000	Transferência de Recursos do Sistema Único de Saúde - SUS - Repasses Fundo a Fundo - Principal	043200000	530.263,00	554.125,00	579.060,00	605.118,00	2.268.566,00
171803110000	Transferência de Recursos do Sistema Único de Saúde - SUS - Repasses Fundo a Fundo - Principal	043300000	76.687,00	74.119,00	77.454,00	80.940,00	309.200,00
171803110000	Transferência de Recursos do Sistema Único de Saúde - SUS - Repasses Fundo a Fundo - Principal	043400000	70.129,00	73.285,00	76.583,00	80.029,00	300.026,00
171803110000	Transferência de Recursos do Sistema Único de Saúde - SUS - Repasses Fundo a Fundo - Principal	043500000	31.512,00	32.930,00	34.412,00	35.960,00	134.814,00
171804000000	Transferências de Recursos do Fundo Nacional de Assistência Social - FNAS a Fundo - Principal		642.190,00	628.520,00	656.804,00	686.350,00	2.613.874,00
171804110000	Transferências de Recursos do Fundo Nacional de Assistência Social - FNAS - Principal	200100000	642.190,00	628.520,00	656.804,00	686.360,00	2.613.874,00
171805000000	Transferências de Recursos do Fundo Nacional do Desenvolvimento da Educação - FNDE		488.980,00	511.475,00	534.492,00	558.543,00	2.093.490,00



ESTADO DE ALAGOAS
PREFEITURA JACARÉ DOS HOMENS
Demonstrativo da Receita

PPA 2018 / 2021

	Categoria Econômica	Fonte	2018	2019	2020	2021	TOTAL 2018 / 2021
171805110000	Transferências do Salário-Educação - Principal	020000000	165.369,00	172.811,00	180.587,00	188.714,00	707.481,00
171805210000	Transferências Diretas do FNDE referentes ao Programa Dinheiro Direto na Escola - PDDE - Principal	020100000	16.090,00	16.814,00	17.571,00	18.361,00	68.836,00
171805310000	Transferências Diretas do FNDE referentes ao Programa Nacional de Alimentação Escolar - PNAE - Principal	020200000	193.633,00	202.346,00	211.452,00	220.967,00	828.398,00
171805410000	Transferências Diretas do FNDE referentes ao Programa Nacional de Apoio ao Transporte do Escolar - PNATE - Principal	020300000	74.487,00	78.330,00	81.855,00	85.538,00	320.210,00
171805910000	Outras Transferências Diretas do Fundo Nacional do Desenvolvimento da Educação - FNDE - Principal	020500000	39.401,00	41.174,00	43.027,00	44.963,00	168.565,00
171806000000	Transferência Financeira do ICMS - Desoneração - L.C. Nº 87/96	001000000	8.963,00	9.366,00	9.788,00	10.228,00	38.345,00
171806110000	Transferência Financeira do ICMS - Desoneração - L.C. Nº 87/96 - Principal	002000000	5.378,00	5.620,00	5.873,00	6.137,00	23.008,00
171806110000	Transferência Financeira do ICMS - Desoneração - L.C. Nº 87/96 - Principal	002000000	448,00	468,00	489,00	511,00	1.916,00
171806110000	Transferência Financeira do ICMS - Desoneração - L.C. Nº 87/96 - Principal	003000000	1.793,00	1.874,00	1.958,00	2.046,00	7.671,00
171806110000	Transferência Financeira do ICMS - Desoneração - L.C. Nº 87/96 - Principal	004000000	1.344,00	1.404,00	1.468,00	1.534,00	5.750,00
171810000000	Transferências de Convênios da União e de Suas Entidades	004000000	124.476,00	130.077,00	135.931,00	142.048,00	532.532,00
171810110000	Transferências de Convênios da União para o Sistema Único de Saúde - SUS - Principal	049800000	6.270,00	6.552,00	6.847,00	7.155,00	26.824,00
171810210000	Transferências de Convênios da União Destinadas a Programas de Educação - Principal	029800000	118.206,00	123.525,00	129.084,00	134.893,00	505.708,00
171899000000	Outras Transferências da União	001000000	1.582.468,00	1.303.723,00	1.362.391,00	1.423.697,00	5.672.279,00
171899110000	Outras Transferências da União - Principal	001000000	1.582.468,00	1.303.723,00	1.362.391,00	1.423.697,00	5.672.279,00
172000000000	Transferências dos Estados e do Distrito Federal e de suas Entidades	001000000	2.054.639,00	2.147.099,00	2.243.719,00	2.344.686,00	8.790.143,00
172800000000	Transferências dos Estados - Específica E/M	001000000	2.054.639,00	2.147.099,00	2.243.719,00	2.344.686,00	8.790.143,00
172801000000	Participação na Receita dos Estados	001000000	1.754.198,00	1.833.138,00	1.915.630,00	2.001.833,00	7.504.799,00
172801110000	Cota-Parte do ICMS - Principal	001000000	1.012.724,00	1.058.297,00	1.105.920,00	1.155.686,00	4.332.627,00
172801110000	Cota-Parte do ICMS - Principal	002000000	84.394,00	88.192,00	92.160,00	96.308,00	361.054,00
172801110000	Cota-Parte do ICMS - Principal	003000000	337.575,00	352.766,00	368.640,00	385.229,00	1.444.210,00
172801110000	Cota-Parte do ICMS - Principal	004000000	253.181,00	264.574,00	276.480,00	288.922,00	1.083.157,00
172801210000	Cota-Parte do IPVA - Principal	001000000	35.684,00	37.290,00	38.968,00	40.721,00	152.663,00
172801210000	Cota-Parte do IPVA - Principal	002000000	2.974,00	3.108,00	3.248,00	3.394,00	12.724,00
172801210000	Cota-Parte do IPVA - Principal	003000000	11.895,00	12.430,00	12.990,00	13.574,00	50.889,00
172801210000	Cota-Parte do IPVA - Principal	004000000	8.921,00	9.322,00	9.742,00	10.180,00	38.165,00
172801310000	Cota-Parte do IPI - Municípios - Principal	001000000	912,00	953,00	996,00	1.041,00	3.902,00
172801310000	Cota-Parte do IPI - Municípios - Principal	002000000	76,00	79,00	83,00	87,00	325,00
172801310000	Cota-Parte do IPI - Municípios - Principal	003000000	304,00	318,00	332,00	347,00	1.301,00
172801310000	Cota-Parte do IPI - Municípios - Principal	004000000	228,00	232,00	249,00	260,00	975,00
172801410000	Cota-Parte da Contribuição de Intervenção no Domínio Econômico - Principal	008000000	5.330,00	5.571,00	5.822,00	6.084,00	22.807,00

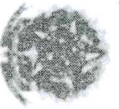

ESTADO DE ALAGOAS
PREFEITURA JACARÉ DOS HOMENS
Demonstrativo da Receita

	Categoria Econômica	Fonte	PPA 2018 / 2021					
			2018	2019	2020	2021	TOTAL 2018 / 2021	
172802000000	Transferência da Cota-Parte da Compensação Financeira (25%)							
172802310000	Cota-Parte Royalties – Compensação Financeira pela Produção do Petróleo – Lei nº 7.990/89, artigo 9º - Principal	001000000	16.415,00	17.154,00	17.926,00	18.732,00	70.227,00	
172803000000	Transferência de Recursos do Estado para Programas de Saúde – Repasse Fundo a Fundo		16.415,00	17.154,00	17.926,00	18.732,00	70.227,00	
172803110000	Transferência de Recursos do Estado para Programas de Saúde – Repasse Fundo a Fundo - Principal	043100000	284.026,00	296.807,00	310.163,00	324.121,00	1.215.117,00	
172803110000	Fundo a Fundo - Principal		206.455,00	215.746,00	225.454,00	235.600,00	883.255,00	
172803110000	Transferência de Recursos do Estado para Programas de Saúde – Repasse Fundo a Fundo - Principal	043300000	62.495,00	65.307,00	68.246,00	71.317,00	267.365,00	
172803110000	Transferência de Recursos do Estado para Programas de Saúde – Repasse Fundo a Fundo - Principal	043400000	15.076,00	15.754,00	16.463,00	17.204,00	64.497,00	
175000000000	Transferências de Outras Instituições Públicas		6.089.388,00	6.314.882,00	6.599.052,00	6.896.009,00	25.899.331,00	
175800000000	Transferências de Recursos do Fundo de Manutenção e Desenvolvimento da Educação Básica e de Valorização dos Profis		6.089.388,00	6.314.882,00	6.599.052,00	6.896.009,00	25.899.331,00	
175801000000	Transferências de Recursos do Fundo de Manutenção e Desenvolvimento da Educação Básica e de Valorização dos Profis		6.089.388,00	6.314.882,00	6.599.052,00	6.896.009,00	25.899.331,00	
175801110000	Transferências de Recursos do Fundo de Manutenção e Desenvolvimento da Educação Básica e de Valorização dos Profis	003000000	4.380.409,00	4.528.999,00	4.732.804,00	4.945.780,00	18.587.992,00	
175801210000	Transferências de Recursos do Fundo de Manutenção e Desenvolvimento da Educação Básica		1.708.979,00	1.785.883,00	1.866.248,00	1.950.229,00	7.311.339,00	
200000000000	Recursos de Capital		10.754.071,00	15.384.577,00	10.371.891,00	10.226.162,00	46.736.701,00	
240000000000	Transferências de Capital		10.754.071,00	15.384.577,00	10.371.891,00	10.226.162,00	46.736.701,00	
241000000000	Transferências da União e de suas Entidades		10.754.071,00	15.384.577,00	10.371.891,00	10.226.162,00	46.736.701,00	
241800000000	Transferências da União		10.754.071,00	15.384.577,00	10.371.891,00	10.226.162,00	46.736.701,00	
241803000000	Transferências de Recursos do Sistema Único de Saúde – SUS		935.000,00	977.362,00	1.021.344,00	1.067.304,00	4.001.010,00	
241803100000	Transferências de Recursos do Sistema Único de Saúde – SUS - Principal	043600000	935.000,00	977.362,00	1.021.344,00	1.067.304,00	4.001.010,00	
241805000000	Transferências de Recursos Destinados a Programas de Educação		2.185.656,00	2.284.011,00	2.386.791,00	2.494.197,00	9.350.655,00	
241805110000	Transferências de Recursos Destinados a Programas de Educação		2.185.656,00	2.284.011,00	2.386.791,00	2.494.197,00	9.350.655,00	
241810000000	Transferências de Recursos do Sistema Único de Saúde – SUS		7.633.415,00	12.123.204,00	6.963.756,00	6.664.661,00	33.385.036,00	
241810110000	Transferências de Recursos do Sistema Único de Saúde – SUS - Principal	049800000	315.000,00	329.175,00	343.988,00	359.467,00	1.347.630,00	
241810110000	Transferências de Recursos do Sistema Único de Saúde – SUS - Principal		418.000,00	436.810,00	456.466,00	477.007,00	1.788.283,00	
241810210000	Transferências de Recursos do Sistema Único de Saúde – SUS - Principal	210000000	156.750,00	163.804,00	171.175,00	178.878,00	670.607,00	
241810510000	Transferências de Recursos do Sistema Único de Saúde – SUS - Principal	210000000	2.647.425,00	4.220.839,00	1.518.931,00	974.819,00	9.362.014,00	
241810910000	Transferências de Recursos do Sistema Único de Saúde – SUS - Principal	210000000	4.096.240,00	6.972.576,00	4.473.196,00	4.674.490,00	20.216.502,00	
900000000000	DEDUÇÃO DA RECEITA		-2.025.528,00	-2.116.678,00	-2.211.927,00	-2.311.464,00	-8.665.597,00	
970000000000	Deduções das Receitas de Transferências Correntes		-2.025.528,00	-2.116.678,00	-2.211.927,00	-2.311.464,00	-8.665.597,00	
971801210000	Dedução Cota-Parte do Fundo de Participação dos Municípios - Cota Mensal - Principal	003000000	-1.673.482,00	-1.748.789,00	-1.827.484,00	-1.909.711,00	-7.159.476,00	



ESTADO DE ALAGOAS
PREFEITURA JACARÉ DOS HOMENS
Demonstrativo da Receita

PPA 2018 / 2021

Código	Categoria Econômica	Fonte	2018	2019	2020	2021	TOTAL 2018 / 2021
971801510000	Dedução Cota-Parte do Imposto Sobre a Propriedade Territorial Rural - Principal	003000000	-479,00	-501,00	-523,00	-547,00	-2.050,00
971806110000	Dedução Transferência Financeira do ICMS - Desoneração - L.C. Nº 87/96 - Principal	003000000	-1.793,00	-1.874,00	-1.958,00	-2.046,00	-7.671,00
972801110000	Dedução Cota-Parte do ICMS - Principal	003000000	-337.575,00	-352.766,00	-368.640,00	-385.229,00	-1.444.210,00
972801210000	Dedução Cota-Parte do IPVA - Principal	003000000	-11.895,00	-12.430,00	-12.990,00	-13.574,00	-50.889,00
972801310000	Dedução Cota-Parte do IPI - Municípios - Principal	003000000	-304,00	-318,00	-332,00	-347,00	-1.301,00
TOTAL			31.149.295,00	36.161.884,00	32.084.178,00	32.915.502,00	132.310.859,00



ESTADO DE ALAGOAS
PREFEITURA JACARÉ DOS HOMENS
Despesas por Poder e Órgão

PPA 2018 / 2021

Poder / Órgão	Previsão				Total
	2018	2019	2020	2021	
Legislativo	799.280,00	831.689,00	865.497,00	900.888,00	3.397.354,00
0100 - CÂMARA MUNICIPAL	799.280,00	831.689,00	865.497,00	900.888,00	3.397.354,00
Executivo	30.350.015,00	35.330.195,00	31.218.681,00	32.014.614,00	128.913.505,00
0200 - GABINETE DO PREFEITO	260.841,00	272.579,00	284.845,00	297.663,00	1.115.928,00
0300 - SECRET. MUN. DE CONTROLE, FINANÇAS E ADMINISTRAÇÃO	2.608.095,00	2.646.384,00	2.769.089,00	2.897.254,00	10.920.822,00
0400 - SEC. MUN. DE AGRICULT, MEIO AMB. E INFRA-ESTRUTURA	5.464.098,00	10.557.942,00	5.655.704,00	5.727.641,00	27.405.385,00
0500 - SEC. MUN. DE EDUCAÇÃO E ESPORTES	10.555.776,00	10.751.696,00	11.095.793,00	11.455.372,00	43.858.637,00
0600 - SECRETARIA MUNICIPAL DE SAÚDE	6.993.301,00	7.071.248,00	7.251.981,00	7.440.845,00	28.757.375,00
0800 - SECRETARIA MUNICIPAL DO TRABALHO E ASSIST. SOCIAL	3.836.803,00	3.381.195,00	3.493.257,00	3.508.115,00	14.219.370,00
0900 - SECRETARIA MUNICIPAL DE CULTURA	631.101,00	649.151,00	668.012,00	687.724,00	2.635.988,00
Total Geral:	31.149.295,00	36.161.884,00	32.084.178,00	32.915.502,00	32.310.859,00



ESTADO DE ALAGOAS
PREFEITURA JACARÉ DOS HOMENS
Despesas por Poder, Órgão e Unidade Orçamentária

PPA 2018 / 2021

Poder / Órgão / Unidade Orçamentária	Previsão				
	2018	2019	2020	2021	Total
Legislativo	799.280,00	831.689,00	865.497,00	900.888,00	3.397.354,00
0100 - CÂMARA MUNICIPAL	799.280,00	831.689,00	865.497,00	900.888,00	3.397.354,00
0110 - CÂMARA MUNICIPAL	799.280,00	831.689,00	865.497,00	900.888,00	3.397.354,00
Executivo	30.350.015,00	35.330.195,00	31.218.681,00	32.014.614,00	128.913.505,00
0200 - GABINETE DO PREFEITO	260.841,00	272.579,00	284.845,00	297.663,00	1.115.928,00
0220 - GABINETE DO PREFEITO	260.841,00	272.579,00	284.845,00	297.663,00	1.115.928,00
0300 - SECRET. MUN. DE CONTROLE, FINANÇAS E ADMINISTRAÇÃO	2.608.095,00	2.643.384,00	2.769.089,00	2.897.254,00	10.920.822,00
0330 - SECRET. MUN. DE CONTROLE, FINANÇAS E ADMINISTRAÇÃO	2.608.095,00	2.646.384,00	2.769.089,00	2.897.254,00	10.920.822,00
0400 - SEC. MUN. DE AGRICULT, MEIO AMB. E INFRA-ESTRUTURA	5.464.098,00	10.557.942,00	5.655.704,00	5.727.641,00	27.405.385,00
0440 - SEC. MUN. DE AGRICULT, MEIO AMB. E INFRA-ESTRUTURA	5.464.098,00	10.557.942,00	5.655.704,00	5.727.641,00	27.405.385,00
0500 - SEC. MUN. DE EDUCAÇÃO E ESPORTES	10.555.776,00	10.751.696,00	11.095.793,00	11.455.372,00	43.858.637,00
0550 - SECRETARIA MUNICIPAL DE EDUCAÇÃO	2.943.177,00	2.865.744,00	2.924.185,00	2.985.255,00	11.718.361,00
0551 - FUNDO DE MANUT E DESENV. DA EDUCAÇÃO BÁSICA -FUNDEB	6.641.686,00	6.912.298,00	7.195.089,00	7.490.605,00	28.239.678,00
0553 - DEPARTAMENTO DE ESPORTES	970.913,00	973.654,00	976.519,00	979.512,00	3.900.598,00
0600 - SECRETARIA MUNICIPAL DE SAÚDE	6.993.301,00	7.071.248,00	7.251.981,00	7.440.845,00	28.757.375,00
0660 - SECRETARIA MUNICIPAL DE SAÚDE	2.346.181,00	2.263.384,00	2.276.136,00	2.289.463,00	9.175.164,00
0661 - FUNDO MUNICIPAL DE SAÚDE	4.647.120,00	4.807.864,00	4.975.845,00	5.151.382,00	19.582.211,00
0800 - SECRETARIA MUNICIPAL DO TRABALHO E ASSIST. SOCIAL	3.836.803,00	3.381.195,00	3.493.257,00	3.508.115,00	14.219.370,00
0880 - SECRETARIA MUNICIPAL DO TRABALHO E ASSIST. SOCIAL	2.758.831,00	2.256.964,00	2.320.686,00	2.285.027,00	9.621.508,00
0881 - FUNDO MUNICIPAL DE ASSISTÊNCIA SOCIAL	829.453,00	864.529,00	901.182,00	939.486,00	3.534.650,00
0882 - FUNDO MUN DOS DIREITOS DA CRIANÇA E DO ADOLESCENTE	248.519,00	259.702,00	271.389,00	283.602,00	1.063.212,00
0900 - SECRETARIA MUNICIPAL DE CULTURA	631.101,00	649.151,00	668.012,00	687.724,00	2.635.988,00
0990 - SECRETARIA MUNICIPAL DE CULTURA	631.101,00	649.151,00	668.012,00	687.724,00	2.635.988,00
Total Geral:	31.149.295,00	36.161.884,00	32.084.178,00	32.915.502,00	132.310.859,00



ESTADO DE ALAGOAS
PREFEITURA JACARÉ DOS HOMENS
Receita por Fonte de Recurso

PPA 2018 / 2021

Fonte	2018	2019	2020	2021	TOTAL
0010 - Recursos Próprios	8.505.196,00	8.537.974,00	8.922.182,00	9.323.679,00	35.289.031,00
0020 - MDE 25%	702.633,00	734.251,00	767.293,00	801.821,00	3.005.998,00
0030 - FUNDEB	6.089.388,00	6.314.882,00	6.599.052,00	6.896.009,00	25.899.331,00
0040 - ASPS 15%	1.562.546,00	1.632.861,00	1.706.342,00	1.783.127,00	6.684.876,00
0080 - CIDE	5.330,00	5.571,00	5.822,00	6.084,00	22.807,00
0200 - Transferência Salário Educação	165.369,00	172.811,00	180.587,00	188.714,00	707.481,00
0201 - Transf. PDDE - FNDE	16.090,00	16.814,00	17.571,00	18.361,00	68.836,00
0202 - Transf. PNAE - FNDE	193.633,00	202.346,00	211.452,00	220.967,00	828.398,00
0203 - Transf. PNATE - FNDE	74.487,00	78.330,00	81.855,00	85.538,00	320.210,00
0204 - Outras transferências do FNDE	2.185.656,00	2.284.011,00	2.386.791,00	2.494.197,00	9.350.655,00
0205 - Programa Brasil alfabetizado	39.401,00	41.174,00	43.027,00	44.963,00	168.565,00
0298 - Transf. Conv. destinados a Progr de Educação	118.206,00	123.525,00	129.084,00	134.893,00	505.708,00
0431 - Bloco de Atenção Básica	1.488.323,00	1.466.176,00	1.532.151,00	1.601.101,00	6.087.751,00
0432 - Bloco de Atenção MAC	530.263,00	554.125,00	579.060,00	605.118,00	2.268.566,00
0433 - Bloco de Vigilância em Saúde	139.182,00	139.426,00	145.700,00	152.257,00	576.565,00
0434 - Bloco de Assistência Farmacêutica	85.205,00	89.039,00	93.046,00	97.233,00	364.523,00
0435 - Bloco de Gestão do SUS	31.512,00	32.930,00	34.412,00	35.960,00	134.814,00
0436 - Bloco de Investimento na Rede de Serviços de Saúde	935.000,00	977.362,00	1.021.344,00	1.067.304,00	4.001.010,00
0498 - Transf. Conv. Destinados a Programas de Saúde	321.270,00	335.727,00	350.835,00	366.622,00	1.374.454,00
2001 - Assistência Social	642.190,00	628.520,00	656.804,00	686.360,00	2.613.874,00
2100 - Demais Convênios	7.318.415,00	11.794.029,00	6.619.768,00	6.305.194,00	32.037.406,00
Total Geral:	51.149.295,00	36.161.884,00	32.084.178,00	32.915.502,00	132.310.859,00



ESTADO DE ALAGOAS
PREFEITURA JACARÉ DOS HOMENS
Receita por Fonte de Recurso

PPA 2018 / 2021

Fonte	TOTAL
0010 - Recursos Próprios	35.289.031,00
0020 - MDE 2E%	3.005.998,00
0030 - FUNDEB	25.899.331,00
0040 - ASPS 15%	6.684.876,00
0080 - CIDE	22.807,00
0200 - Transferência Salário Educação	707.481,00
0201 - Transf. PDDE - FNDE	68.836,00
0202 - Transf. PNAE - FNDE	828.398,00
0203 - Transf. PNATE - FNDE	320.210,00
0204 - Outras transferências do FNDE	9.350.655,00
0205 - Programa Brasil alfabetizado	168.565,00
0298 - Transf. Conv. destinados a Progr de Educação	505.708,00
0431 - Bloco de Atenção Básica	6.087.751,00
0432 - Bloco de Atenção MAC	2.268.566,00
0433 - Bloco de Vigilância em Saúde	576.565,00
0434 - Bloco de Assistência Farmacêutica	364.523,00
0435 - Bloco de Gestão do SUS	134.814,00
0436 - Bloco de Investimento na Rede de Serviços de Saúde	4.001.010,00
0498 - Transf. Conv. Destinados a Programas de Saúde	1.374.454,00
2001 - Assistência Social	2.613.874,00
2100 - Demais Convênios	32.037.406,00
Total Geral:	132.310.859,00

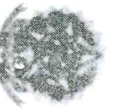

ESTADO DE ALAGOAS
PREFEITURA JACARÉ DOS HOMENS
Programas Temáticos (Finalísticos)

Anexo I - Programas do PPA

Programa: 0001 - MANUTENÇÃO DAS ATIVIDADES DE DURAÇÃO CONTINUADA
Eixo Estruturante: GESTÃO DO PODER EXECUTIVO

PPA 2018 / 2021

Macro Objetivo: ASSEGURAR RECURSOS NECESSÁRIOS AO DESENVOLVIMENTO E MANUTENÇÃO DOS ÓRGÃOS ADMINISTRATIVOS DE CADA SECRETARIA
Objetivo: ASSEGURAR RECURSOS NECESSÁRIOS AO DESENVOLVIMENTO E MANUTENÇÃO DOS ÓRGÃOS ADMINISTRATIVOS DE CADA SECRETARIA.

Ação	Produto / Unidade	Tipo	Meta	2018	2019	2020	2021	Total
2001 - MANUTENÇÃO DAS ATIV. DA CÂMARA MUNICIPAL	ATIVIDADE MANTIDA / EXERCÍCIO	A	Fisica	799.280,00	831.689,00	865.497,00	900.888,00	3.397.354,00
2002 - MANUTENÇÃO DO GABINETE DO PREFEITO	ATIVIDADE MANTIDA / EXERCÍCIO	A	Fisica	260.841,00	272.579,00	284.845,00	297.663,00	1.115.928,00
2003 - MANUTENÇÃO DAS ATIV. DA SECRETARIA DE CONTROLE, FINANÇAS E ADMINISTRAÇÃO	ATIVIDADE MANTIDA / EXERCÍCIO	A	Fisica	2.458.301,00	2.489.849,00	2.605.510,00	2.726.314,00	10.279.974,00
2007 - MANUTENÇÃO DAS ATIV. DA SECRETARIA MUN. DE EDUCAÇÃO	ATIVIDADE MANTIDA / EXERCÍCIO	A	Fisica	540.171,00	564.479,00	589.880,00	616.425,00	2.310.955,00
2017 - MANUTENÇÃO DAS ATIV. DA SEC. DE AGRIC., MEIO AMBIENTE E INFRA-ESTRUTURA	ATIVIDADE MANTIDA / EXERCÍCIO	A	Fisica	2.023.032,00	1.575.436,00	1.959.831,00	2.048.023,00	7.906.322,00
2020 - MANUTENÇÃO DAS ATIV. DA SEC. DE CULTURA	ATIVIDADE MANTIDA / EXERCÍCIO	A	Fisica	147.732,00	154.380,00	161.327,00	168.587,00	632.026,00
6001 - MANUTENÇÃO DAS ATIV. DA SEC. MUNICIPAL DE SAÚDE	ATIVIDADE MANTIDA / EXERCÍCIO	A	Fisica	239.831,00	250.623,00	261.901,00	273.687,00	1.026.042,00
6019 - MANUTENÇÃO DAS ATIV. DA SEC. DO TRABALHO E ASSISTENCIA SOCIAL	ATIVIDADE MANTIDA / EXERCÍCIO	A	Fisica	207.326,00	216.656,00	226.405,00	236.593,00	886.980,00
Total Fisica				6.676.514,00	6.655.691,00	6.955.196,00	7.268.180,00	27.555.581,00
Total Financeira R\$				6.676.514,00	6.655.691,00	6.955.196,00	7.268.180,00	27.555.581,00

32

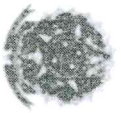

ESTADO DE ALAGOAS
PREFEITURA JACARÉ DOS HOMENS
 Programas Temáticos (Finalísticos)

Anexo I - Programas do PPA

Programa: 0002 - REESTRUTURAÇÃO DA EDUCAÇÃO BÁSICA

PPA 2016 / 2021

Eixo Estruturante: GESTÃO PARA DESENVOLVIMENTO ECONÔMICO E CULTURAL

Macro Objetivo: EDUCAR PARA DESENVOLVER UMA CULTURA SUSTENTÁVEL

Objetivo: ASSEGURAR RECURSOS NECESSÁRIOS AO DESENVOLVIMENTO E MANUTENÇÃO DOS ÓRGÃOS ADMINISTRATIVOS DE CADA SECRETARIA.

Ação	Produto / Unidade	Tipo	Meta	2018	2019	2020	2021	Total
1001 - AQUISIÇÃO DE TRANSPORTE ESCOLAR - FNDE	VEÍCULOS ADQUIRIDOS / UNIDADE	P	Física Financeira R\$	583.358,00	450.000,00	450.000,00	450.000,00	1.933.358,00
1002 - CONSTRUÇÃO, REFORMA, TUCU AMPLIAÇÃO DE UNIDADES ESCOLARES	ESCOLA CONST., REFORMADA E/OU AMPLIADA / UNIDADES	P	Física Financeira R\$	628.072,00	628.072,00	628.072,00	628.072,00	2.512.18,00
1003 - CONSTRUÇÃO, REFORMA E/OU AMPLIAÇÃO DE BIBLIOTECAS ESCOLARES	BIBLIOTECAS CONSTRUÍDAS, REFORMADAS E/OU AMPLIADAS / UNIDADES	P	Física Financeira R\$	178.529,00	178.529,00	178.529,00	178.529,00	714.116,00
1004 - MOBILIÁRIOS E EQUIPAMENTOS - FNDE	MOBILIÁRIOS E EQUIPAMENTOS ADQUIRIDOS / UNIDADES	P	Física Financeira R\$	228.529,00	228.529,00	228.529,00	228.529,00	914.116,00
1008 - CONSTRUÇÃO E/OU REFORMA DE CRECHES	CRECHES CONSTRUÍDAS E/OU REFORMADAS / UNIDADES	P	Física Financeira R\$	400.000,00	400.000,00	400.000,00	400.000,00	1.600.000,00
1035 - CONSTRUÇÃO E/OU REFORMAS DE QUADRAS POLESPORTIVAS	QUADRAS CONSTRUÍDAS E/OU REFORMADAS / UNIDADES	P	Física Financeira R\$	300.000,00	300.000,00	300.000,00	300.000,00	1.200.000,00
1036 - IMPLANTAÇÃO DO PROGRAMA DE APOIO AO ESTUDANTE UNIVERSITÁRIO	ATIVIDADE MANTIDA / EXERCÍCIO	P	Física Financeira R\$	10.000,00	10.000,00	10.000,00	10.000,00	40.000,00
2006 - PROG. NAC. DE AP. AO TRANSPORTE ESCOLAR - PNATE FUNDAMENTAL	ATIVIDADE MANTIDA / EXERCÍCIO	A	Física Financeira R\$	65.710,00	68.667,00	71.757,00	74.986,00	281.120,00
2008 - MANUTENÇÃO DO PROGRAMA NAC. DE ALIMENTAÇÃO ESCOLAR - PNAE	ATIVIDADE MANTIDA / EXERCÍCIO	A	Física Financeira R\$	193.633,00	202.346,00	211.452,00	220.967,00	828.398,00
2009 - MANUT. DO PROGRAMA DINHEIRO DIRETO NA ESCOLA	ATIVIDADE MANTIDA / EXERCÍCIO	A	Física Financeira R\$	16.090,00	16.814,00	17.571,00	18.361,00	68.836,00
2013 - PROG. NAC. DE AP. AO TRANSPORTE ESCOLAR - PNATE INFANTIL	ATIVIDADE MANTIDA / EXERCÍCIO	A	Física Financeira R\$	8.777,00	9.172,00	9.585,00	10.016,00	37.550,00
2014 - MANUTENÇÃO DO PROGRAMA BRASIL ALFABETIZADO	ATIVIDADE MANTIDA / EXERCÍCIO	A	Física Financeira R\$	39.401,00	41.174,00	43.027,00	44.963,00	168.565,00
2015 - QUOTA MUNICIPAL DO SALÁRIO EDUCAÇÃO - QSE	ATIVIDADE MANTIDA / EXERCÍCIO	A	Física Financeira R\$	166.369,00	172.811,00	180.587,00	188.714,00	707.481,00
2039 - MANUTENÇÃO DO CONSELHO MUNICIPAL DE EDUCAÇÃO	ATIVIDADE MANTIDA / EXERCÍCIO	A	Física Financeira R\$	47.702,00	49.849,00	52.092,00	54.436,00	204.079,00
2040 - PAGAMENTO DO MAGISTÉRIO DO ENSINO INFANTIL CRECHE - 60%	ATIVIDADE MANTIDA / EXERCÍCIO	A	Física Financeira R\$	132.984,00	138.979,00	145.233,00	151.768,00	568.974,00
2041 - PAGAMENTO DO MAGISTÉRIO DO ENSINO FUNDAMENTAL - 60%	ATIVIDADE MANTIDA / EXERCÍCIO	A	Física Financeira R\$	3.154.691,00	3.296.652,00	3.445.001,00	3.600.027,00	13.496.371,00

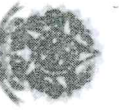

ESTADO DE ALAGOAS
PREFEITURA JACARÉ DOS HOMENS
Programas Territórios (Finalísticos)

Anexo I - Programas do PPA

Programa: 0002 - REESTRUTURAÇÃO DA EDUCAÇÃO BÁSICA

PPA 2018 / 2021

Programa	Atividade	Modalidade	Valor	Valor	Valor	Valor	Valor	Valor
2042 - PAGAMENTO DO MAGISTÉRIO DO ENSINO INFANTIL PRÉ ESCOLA - 60%	ATIVIDADE MANTIDA / EXERCÍCIO	A	Física	369.184,00	385.797,00	403.158,00	421.300,00	1.579.439,00
2043 - PAGAMENTO DO MAGISTÉRIO DO ENSINO ESPECIAL - 60%	ATIVIDADE MANTIDA / EXERCÍCIO	A	Física	90.297,00	94.360,00	98.607,00	103.044,00	386.308,00
2044 - PAGAMENTO DO MAGISTÉRIO DO EJA - 60%	ATIVIDADE MANTIDA / EXERCÍCIO	A	Física	78.394,00	81.922,00	85.608,00	89.461,00	335.385,00
2045 - MANUTENÇÃO DO ENSINO ESPECIAL - 40%	ATIVIDADE MANTIDA / EXERCÍCIO	A	Financeira R\$	37.952,00	39.660,00	41.445,00	43.310,00	162.367,00
2046 - MANUTENÇÃO DO PROGRAMA DE JOVENS E ADULTOS - 40%	ATIVIDADE MANTIDA / EXERCÍCIO	A	Física	3.477,00	39.163,00	40.926,00	42.767,00	160.333,00
2047 - MANUTENÇÃO DAS AÇÕES DO ENSINO INFANTIL - 40%	ATIVIDADE MANTIDA / EXERCÍCIO	A	Física	115.418,00	120.612,00	126.039,00	131.711,00	493.780,00
2048 - MANUTENÇÃO DAS AÇÕES DO ENSINO FUNDAMENTAL - 40%	ATIVIDADE MANTIDA / EXERCÍCIO	A	Física	1.997.207,00	2.087.081,00	2.181.000,00	2.279.145,00	8.544.433,00
2050 - MANUTENÇÃO DO CONSELHO MUNICIPAL DO FUNDEB	ATIVIDADE MANTIDA / EXERCÍCIO	A	Física	47.702,00	49.849,00	51.996,00	54.436,00	204.079,00
2051 - MANUTENÇÃO DOS CONVÊNIOS JUNTO AO FNDE - PTA	ATIVIDADE MANTIDA / EXERCÍCIO	A	Física	118.206,00	123.525,00	129.084,00	134.893,00	505.708,00
Total Física			Física	9.044.692,00	9.213.563,00	9.529.394,00	9.839.435,00	37.647.084,00
Total Financeira R\$			Financeira R\$	37.952,00	39.660,00	41.445,00	43.310,00	162.367,00
Total			Total	9.082.644,00	9.253.223,00	9.570.839,00	9.882.745,00	37.809.451,00



ESTADO DE ALAGOAS
PREFEITURA JACARÉ DOS HOMENS
Programas Temáticos (Finalísticos)

Anexo I - Programas do PPA

Programa: 0003 - ASSISTÊNCIA SOCIAL VALORIZANDO OS DIREITOS

PPA 2018 / 2021

Eixo Estruturante: GESTÃO PARA DESENVOLVIMENTO SOCIAL

Macro Objeto: ASSISTENCIALISMO AS FAMILIAS

Objetivo: ASSEGURAR RECURSOS NECESSARIOS AO DESENVOLVIMENTO E MANUTENÇÃO DOS ÓRGÃOS ADMINISTRATIVOS DE CADA SECRETARIA.

Ação	Produto / Unidade	Tipo	Meta	2018	2019	2020	2021	Total
1011 - CONSTRUÇÃO DE MÓDULOS SANITÁRIOS DOMICILIARES	CONSTRUÇÃO DE MÓDULOS SANITÁRIOS / UNIDADE	P	Fisica Financeira R\$	105.000,00	105.000,00	105.000,00	105.000,00	420.000,00
5001 - CONSTRUÇÃO E/OU REFORMA DE UNIDADES HABITACIONAIS	CASA CONSTRUÍDA E/OU REFORMADAS / UNIDADES	P	Fisica Financeira R\$	1.200.000,00	1.200.000,00	1.200.000,00	1.200.000,00	4.800.000,00
5002 - CONSTRUÇÃO DO CENTRO DE CONV. E FORT. DE CRIANÇAS E ADOLESCENTES	CENTRO CONSTRUÍDO / UNIDADES	P	Fisica Financeira R\$	300.000,00	300.000,00	300.000,00	300.000,00	1.200.000,00
5003 - CONSTRUÇÃO DE UNIDADE DO CREAS	CONSTRUÇÃO / UNIDADE	P	Fisica Financeira R\$	475.000,00	10.000,00	10.000,00	10.000,00	505.000,00
5004 - AQUISIÇÃO DE CARRO PARA SECRETARIA MUNICIPAL DE ASSISTENCIA SOCIAL	AQUISIÇÃO / UNIDADE	P	Fisica Financeira R\$	50.000,00	0,00	50.000,00	0,00	100.000,00
5005 - IMPLANTAÇÃO E MANUTENÇÃO DO PROGRAMA BOLSA FAMILIA	ATIVIDADE MANTIDA / UNIDADE	P	Fisica Financeira R\$	96.000,00	96.000,00	96.000,00	96.000,00	384.000,00
5006 - REGULAMENTAÇÃO DOS BENEFÍCIOS EVENTUAIS - URNAS FUNERARIAS, CESTAS BÁSICAS, ENXOVAS, ALUGUEIS SOCIAIS	ATIVIDADE MANTIDA / UNIDADE	P	Fisica Financeira R\$	250.000,00	250.000,00	250.000,00	250.000,00	1.000.000,00
5007 - IMPLANTAÇÃO DO SERVIÇO DE PROTEÇÃO SOCIAL ESPECIAL - SERVIÇO DE ATENÇÃO ESPECIALIZADA DE FAMILIAS E INDIVÍDUOS - PAEFI	ATIVIDADE MANTIDA / UNIDADE	P	Fisica Financeira R\$	96.000,00	96.000,00	96.000,00	96.000,00	384.000,00
5008 - IMPLANTAÇÃO E MANUTENÇÃO DO PROGRAMA CRIANÇA FELIZ	ATIVIDADE MANTIDA / UNIDADE	P	Fisica Financeira R\$	50.000,00	50.000,00	50.000,00	50.000,00	200.000,00
6011 - MANUTENÇÃO DO FUNDO MUNICIPAL DE ASS. SOCIAL	ATIVIDADE MANTIDA / EXERCÍCIO	A	Fisica Financeira R\$	137.263,00	143.440,00	149.895,00	156.640,00	587.238,00
6013 - MANUT. DO FUNDO MUN. DOS DIR. DA CRIANÇA E DO ADOLESCENTE	ATIVIDADE MANTIDA / EXERCÍCIO	A	Fisica Financeira R\$	126.983,00	132.697,00	138.669,00	144.909,00	543.258,00
6020 - PROTEÇÃO SOCIAL BÁSICA (CRAS/PAIF)	ATIVIDADE MANTIDA / EXERCÍCIO	A	Fisica Financeira R\$	82.164,00	85.861,00	89.725,00	93.763,00	351.513,00
6025 - AÇÕES EST. DO PROGRAMA DE ERR. DO TRABALHO INFANTIL - PETI	ATIVIDADE MANTIDA / EXERCÍCIO	A	Fisica Financeira R\$	69.566,00	72.696,00	75.968,00	79.386,00	297.616,00
6028 - BLOCO DA GESTÃO DO SUAS - IGD/SUAS	ATIVIDADE MANTIDA / EXERCÍCIO	A	Fisica Financeira R\$	12.708,00	13.280,00	13.877,00	14.502,00	54.367,00
6029 - PROGRAMA DE BENEFÍCIO PRESTAÇÃO CONTINUADA - BPC	ATIVIDADE MANTIDA / EXERCÍCIO	A	Fisica Financeira R\$	29.814,00	31.156,00	32.558,00	34.023,00	127.551,00
6031 - MANUTENÇÃO DO CONSELHO TUTORIAL DOS DIR. DA CRIANÇA E DO ADOLESCENTE	ATIVIDADE MANTIDA / EXERCÍCIO	A	Fisica Financeira R\$	121.536,00	127.005,00	132.720,00	138.693,00	519.954,00
6034 - MANUTENÇÃO DOS PROGRAMAS DE BENEFÍCIOS EVENTUAIS	ATIVIDADE MANTIDA / EXERCÍCIO	A	Fisica Financeira R\$	59.626,00	62.309,00	65.113,00	68.043,00	255.091,00

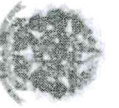

ESTADO DE ALAGOAS
 PREFEITURA JACARÉ DOS HOMENS
 Programas Temáticos (Finalísticos)

Anexo I - Programas do PPA

Programa: 0003 - ASSISTÊNCIA SOCIAL VALORIZANDO OS DIREITOS

PPA 2018 / 2021

Programa	Atividade Mantida / Exercício	A	Física	Física	Física	Física	Física	Física
8047 - MANUTENÇÃO DO CONSELHO DE ASS. SOCIAL	ATIVIDADE MANTIDA / EXERCÍCIO	A	Finançeira R\$	24.879,00	25.999,00	27.168,00	28.391,00	106.437,00
6049 - BLOCO DA PROTEÇÃO SOCIAL BÁSICA - PSB	ATIVIDADE MANTIDA / EXERCÍCIO	A	Física	233.285,00	243.783,00	254.753,00	266.217,00	998.038,00
6050 - BLOCO DA PROTEÇÃO SOCIAL ESPECIAL - MÉDIA COMPLEXIDADE	ATIVIDADE MANTIDA / EXERCÍCIO	A	Física	143.102,00	149.542,00	156.271,00	163.303,00	612.218,00
6051 - BLOCO DA PROTEÇÃO SOCIAL ESPECIAL - ALTA COMPLEXIDADE	ATIVIDADE MANTIDA / EXERCÍCIO	A	Física	71.551,00	74.771,00	78.135,00	81.652,00	306.109,00
Total Financeira R\$			Total Física	3.734.477,00	3.289.539,00	3.371.852,00	3.376.522,00	13.752.390,00
								674



ESTADO DE ALAGOAS
PREFEITURA JACARÉ DOS HOMENS
Programas Temáticos (Finalísticos)

Anexo I - Programas do PPA

Programa: 0004 - JUNTOS PELA SAÚDE

PPA 2018 / 2021

Eixo Estruturante: GESTÃO DA SAÚDE

Macro Objetivo: PROMOVER AS POLÍTICAS DE SAÚDE DO MUNICÍPIO

Objetivo: ASSEGURAR RECURSOS NECESSÁRIOS AO DESENVOLVIMENTO E MANUTENÇÃO DOS ÓRGÃOS ADMINISTRATIVOS DE CADA SECRETARIA.

Ação	Produto / Unidade	Tipo	Meta	2018	2019	2020	2021	Total
5011 - REFORMA E/OU AMPLIAÇÃO DO PRÉDIO DA SECRETARIA MUNICIPAL DE SAÚDE	REFORMA E/OU AMPLIAÇÃO / UNIDADE	P	Fisica Financeira R\$	95.000,00	0,00	0,00	0,00	95.000,00
5012 - AQUISIÇÃO DE VEÍCULOS	VEÍCULO ADQUIRIDO / UNIDADES	P	Fisica Financeira R\$	40.000,00	40.000,00	40.000,00	40.000,00	160.000,00
5013 - CONSTRUÇÃO, AMPLIAÇÃO E/OU REFORMA DE UNIDADES BÁSICAS DE SAÚDE	UNIDADES CONSTRUÍDAS, REFORMADAS E/OU AMPLIADAS / UNIDADES	P	Fisica Financeira R\$	800.000,00	800.000,00	800.000,00	800.000,00	3.200.000,00
5014 - AQUISIÇÃO DE AMBULÂNCIAS	VEÍCULOS ADQUIRIDOS / UNIDADES	P	Fisica Financeira R\$	140.000,00	140.000,00	140.000,00	140.000,00	560.000,00
5015 - CONSTRUÇÃO DO CENTRO DE ESPECIALIDADES	CENTRO CONSTRUÍDO / UNIDADES	P	Fisica Financeira R\$	500.000,00	500.000,00	500.000,00	500.000,00	2.000.000,00
5016 - CONSTRUÇÃO, REF. E/OU AMPLIAÇÃO DO SIST. DE ESGOTAMENTO SANITÁRIO	REDE AMPLIADA / REDE	P	Fisica Financeira R\$	900.000,00	900.000,00	900.000,00	900.000,00	3.600.000,00
5017 - MELHORIA HABITACIONAL EM COMBATE A DOENÇA DE CHAGAS	CASAS MELHORADAS / UNIDADES	P	Fisica Financeira R\$	80.000,00	80.000,00	80.000,00	80.000,00	320.000,00
5018 - MELHORIA SANITÁRIA EM CASAS POPULARES	CASAS MELHORADAS / UNIDADES	P	Fisica Financeira R\$	100.000,00	100.000,00	100.000,00	100.000,00	400.000,00
5019 - CONSTRUÇÃO DE POLOS DE ACADEMIA DE SAÚDE	POLOS DE ACADEMIA CONSTRUÍDOS / UNIDADE	P	Fisica Financeira R\$	80.000,00	80.000,00	80.000,00	80.000,00	320.000,00
5020 - AMPLIAÇÃO DO SIST. DE ABASTECIMENTO D'ÁGUA	SISTEMA AMPLIADO / REDE	P	Fisica Financeira R\$	400.000,00	400.000,00	400.000,00	400.000,00	1.600.000,00
5021 - ESTRUTURAÇÃO DA FARMÁCIA BÁSICA	FARMÁCIA ESTRUTURADA / UNIDADES	P	Fisica Financeira R\$	15.000,00	15.000,00	15.000,00	15.000,00	60.000,00
6002 - MANUTENÇÃO DO FUNDO MUNICIPAL DE SAÚDE	ATIVIDADE MANTIDA / EXERCÍCIO	A	Fisica Financeira R\$	1.285.095,00	1.342.924,00	1.403.356,00	1.466.507,00	5.497.882,00
6003 - BLOCO DA ATENÇÃO BÁSICA - PAB	ATIVIDADE MANTIDA / EXERCÍCIO	A	Fisica Financeira R\$	411.965,00	430.503,00	449.876,00	470.121,00	1.762.465,00
6004 - BLOCO DA ATENÇÃO BÁSICA - PSF	ATIVIDADE MANTIDA / EXERCÍCIO	A	Fisica Financeira R\$	411.557,00	430.077,00	449.431,00	469.655,00	1.760.720,00
6005 - BLOCO DE MÉDIA E ALTA COMP. AMB. HOSPITALAR - TETO FINANCEIRO	ATIVIDADE MANTIDA / EXERCÍCIO	A	Fisica Financeira R\$	215.065,00	224.743,00	234.856,00	245.425,00	920.089,00
6006 - BLOCO DA ATENÇÃO BÁSICA - PACS	ATIVIDADE MANTIDA / EXERCÍCIO	A	Fisica Financeira R\$	306.912,00	320.723,00	335.156,00	350.238,00	1.313.029,00
6007 - BLOCO DA ATENÇÃO BÁSICA - SAÚDE BUCAL	ATIVIDADE MANTIDA / EXERCÍCIO	A	Fisica Financeira R\$	105.409,00	110.152,00	115.109,00	120.289,00	450.959,00

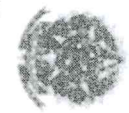

ESTADO DE ALAGOAS
PREFEITURA JACARÉ DOS HOMENS
 Programas Temáticos (Finalísticos)

Anexo I - Programas do PPA

Programa: **0006 - A COMUNIDADE E A CULTURA**
 Eixo Estruturante: **GESTÃO PARA DESENVOLVIMENTO ECONÔMICO E CULTURAL**
 Macro Objetivo: **EDUCAR PARA DESENVOLVER UMA CULTURA SUSTENTÁVEL**
 Objetivo: **ASSEGURAR RECURSOS NECESSÁRIOS AO DESENVOLVIMENTO E MANUTENÇÃO DOS ÓRGÃOS ADMINISTRATIVOS DE CADA SECRETARIA.**

PPA 2018 / 2021

Ação

Ação	Produto / Unidade	Tipo	Meta	Ano				Total	
				2018	2019	2020	2021		
1012 - CONSTRUÇÃO E/OU REFORMA DE BIBLIOTECAS PÚBLICAS	BIBLIOTECAS CONSTRUÍDAS E/OU REFORMADAS / UNIDADES	P	Física	200.000,00	200.000,00	200.000,00	200.000,00	800.000,00	4
1025 - INFORMATIZAÇÃO DA BIBLIOTECA	AQUISIÇÃO / UNIDADE	P	Física	30.000,00	30.000,00	30.000,00	30.000,00	120.000,00	4
2025 - APOIO AOS GRUPOS CULTURAIS	ATIVIDADE MANTIDA / EXERCÍCIO	A	Física	11.926,00	12.463,00	13.023,00	13.610,00	51.022,00	4
2027 - MANUTENÇÃO DA BIBLIOTECA PÚBLICA MUNICIPAL	ATIVIDADE MANTIDA / EXERCÍCIO	A	Física	24.924,00	26.046,00	27.218,00	102.039,00	102.039,00	4
2036 - APOIO AS FESTIVIDADES CÍVICAS, TRADICIONAIS E CULTURAIS DO MUNICÍPIO	ATIVIDADE MANTIDA / EXERCÍCIO	A	Física	217.592,00	227.384,00	237.616,00	248.309,00	930.901,00	4
Total Física			Total Física R\$	483.369,00	494.771,00	506.685,00	519.137,00	2.003.962,00	20
Total Financeira			Total Financeira R\$	483.369,00	494.771,00	506.685,00	519.137,00	2.003.962,00	20

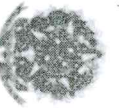

ESTADO DE ALAGOAS
PREFEITURA JACARÉ DOS HOMENS
 Programas Temáticos (Finalísticos)

Anexo I - Programas do PPA

Programa: 0007 - ESPORTE PARA TODOS

PPA 2018 / 2021

Eixo Estruturante: GESTÃO PARA DESENVOLVIMENTO SOCIAL

Macro Objetivo: EDUCAR PARA DESENVOLVER UMA CULTURA SUSTENTÁVEL

Objetivo: INCENTIVAR A JUVENTUDE NA PRÁTICA DE ESPORTE

Ação	Produto / Unidade	Tipo	Meta	2018	2019	2020	2021	Total
1022 - CONSTRUÇÃO E/OU REFORMA DE QUADRAS POLIESPORTIVAS	QUADRAS CONSTRUIDAS E/OU REFORMADAS / UNIDADES	P	Física Financeira R\$	250.000,00	250.000,00	250.000,00	250.000,00	1.000.000,00
1023 - IMPLANTAÇÃO DE PROGRAMA ATLETA CIDADÃO	A. IMIDADE MANTIDA / EXERCICIO	P	Física Financeira R\$	10.000,00	10.000,00	10.000,00	10.000,00	40.000,00
1024 - CONSTRUÇÃO, REFORMA E AMPLIAÇÃO DE INFRAESTRUTURA ESPORTIVAS	CONSTRUÇÃO, REFORMA E AMPLIAÇÃO DE EXERCICIO	P	Física Financeira R\$	650.000,00	650.000,00	650.000,00	650.000,00	2.600.000,00
2032 - APOIO AO DESPORTO AMADOR	ATIVIDADE MANTIDA / EXERCICIO	A	Física Financeira R\$	29.814,00	31.156,00	32.556,00	34.023,00	127.551,00
2033 - MANUTENÇÃO DO DEPARTAMENTO DE ESPORTE	ATIVIDADE MANTIDA / EXERCICIO	A	Física Financeira R\$	31.099,00	32.498,00	33.961,00	35.489,00	133.047,00
			Total Física	970.913,00	973.654,00	976.519,00	979.512,00	3.900.598,00
			Total Financeira R\$	970.913,00	973.654,00	976.519,00	979.512,00	3.900.598,00



ESTADO DE ALAGOAS
PREFEITURA JACARÉ DOS HOMENS
 Programas Temáticos (Finalísticos)

Anexo I - Programas do PPA

Programa: 0008 - AGRICULTURA FONTE DE PRODUÇÃO E QUALIDADE DE VIDA

PPA 2018 / 2021

Eixo Estruturante: GESTÃO DO PODER EXECUTIVO

Macro Objetivo: AUMENTO DA EFICÁCIA DA GESTÃO PÚBLICA

Objetivo: MELHORAR O MANEJO DA ARBORIZAÇÃO, IMPLANTAR COLETA SELETIVA COMPARTILHADA, IMPLANTAÇÃO DA UNIDADE DE TRIAGEM E COMPOSTAGEM, MELHORAR O SISTEMA DE TRATAMENTO DE ESGOTAMENTO SANITÁRIO DO MUNICÍPIO.

Ação	Produto / Unidade	Tipo	Meta	2018	2019	2020	2021	Total
1026 - AQUISIÇÃO DE MÁQUINAS E IMPLEMENTOS AGRÍCOLAS	MÁQUINAS E IMPLEMENTOS ADQUIRIDOS / UNIDADE	P	Física Financeira R\$	96.568,00	25.000,00	25.000,00	25.000,00	171.568,00
								4
1038 - CONSTRUÇÃO DE BARRAGENS E BARREIROS	BARRAGENS E BARREIROS CONSTRUÍDOS / UNIDADES	P	Física Financeira R\$	131.043,00	131.043,00	131.043,00	131.043,00	524.172,00
								4
2023 - APOIO AOS PEQUENOS E MÉDIOS PRODUTORES RURAIS	ATIVIDADE MANTIDA / EXERCÍCIO	A	Física Financeira R\$	47.702,00	49.849,00	52.092,00	54.436,00	204.079,00
								4
Total Física			Total Física	275.313,00	205.892,00	208.135,00	210.479,00	899.819,00
Total Financeira R\$			Total Financeira R\$	275.313,00	205.892,00	208.135,00	210.479,00	899.819,00

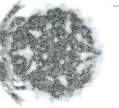

ESTADO DE ALAGOAS
PREFEITURA JACARÉ DOS HOMENS
 Programas Temáticos (Finalísticos)

Anexo I - Programas do PPA

Programa: 0009 - RESERVA DE CONTINGÊNCIA

PPA 2018 / 2021

Eixo Estruturante: GESTÃO E FINANÇAS PÚBLICAS

Macro Objetivo: CONTINGENCIAR A RESERVA ORÇAMENTÁRIA DO MUNICÍPIO

Objetivo: ASSEGURAR RECURSOS NECESSÁRIOS AO DESENVOLVIMENTO E MANUTENÇÃO DOS ÓRGÃOS ADMINISTRATIVOS DE CADA SECRETARIA.

Ação	Produto / Unidade	Tipo	Meta	2018	2019	2020	2021	Total				
									RESERVA CONTINGENCIADA / EXERCÍCIO	Física	O	Financeira R\$
9999 - RESERVA DE CONTINGÊNCIA				57.058,00	59.626,00	62.309,00	65.113,00	244.106,00				
Total Física				57.058,00	59.626,00	62.309,00	65.113,00	244.106,00				
Total Financeira R\$												
Total Geral Física				57.058,00	59.626,00	62.309,00	65.113,00	244.106,00				
Total Geral Financeira R\$												
Total Geral				57.058,00	59.626,00	62.309,00	65.113,00	244.106,00				
Total Geral Financeira R\$				31.058.559,00	36.064.975,00	31.982.008,00	32.809.675,00	131.914.117,00				
								1,041				

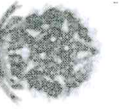

ESTADO DE ALAGOAS
PREFEITURA JACARÉ DOS HOMENS
 Gestão, Manutenção e Serviços ao Estado (Políticas Públicas e Especiais)

Anexo II - Programas do PPA

Programa: 0000 - ENCARGOS ESPECIAIS

PPA 2018 / 2021

Eixo Estruturante: GESTÃO E FINANÇAS PÚBLICAS

Macro Objeto: ATENDER OS PASSIVOS DE CONTINGENTES

Objetivo: ASSEGURAR RECURSOS NECESSARIOS AO DESENVOLVIMENTO E MANUTENÇÃO DOS ÓRGÃOS ADMINISTRATIVOS DE CADA SECRETARIA.

Ação	Produto / Unidade	Tipo	Meta	2018	2019	2020	2021	Total
0005 - AMORTIZAÇÃO DA DÍVIDA CONSOLIDADA	DÍVIDA AMORTIZADA/	O	Física	92.736,00	96.909,00	101.270,00	105.827,00	396.742,00
				92.736,00	96.909,00	101.270,00	105.827,00	396.742,00
				92.736,00	96.909,00	101.270,00	105.827,00	396.742,00
				92.736,00	96.909,00	101.270,00	105.827,00	396.742,00
Total Física				92.736,00	96.909,00	101.270,00	105.827,00	396.742,00
Total Financeira R\$				92.736,00	96.909,00	101.270,00	105.827,00	396.742,00
Total Geral Física				92.736,00	96.909,00	101.270,00	105.827,00	396.742,00
Total Geral Financeira R\$				92.736,00	96.909,00	101.270,00	105.827,00	396.742,00

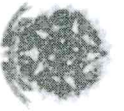

ESTADO DE ALAGOAS
PREFEITURA JACARÉ DOS HOMENS
Programas Administrativos

Anexo III - Programas do PPA

Programa: 0001 - MANUTENÇÃO DAS ATIVIDADES DE DURAÇÃO CONTINUADA

PPA 2018 / 2021

Eixo Estruturante: GESTÃO DO PODER EXECUTIVO

Macro Objetivo: ASSEGURAR RECURSOS NECESSÁRIOS AO DESENVOLVIMENTO E MANUTENÇÃO DOS ÓRGÃOS ADMINISTRATIVOS DE CADA SECRETARIA

Objetivo: ASSEGURAR RECURSOS NECESSÁRIOS AO DESENVOLVIMENTO E MANUTENÇÃO DOS ÓRGÃOS ADMINISTRATIVOS DE CADA SECRETARIA.

Ação	Produto / Unidade	Tipo	Meta	2018	2019	2020	2021	Total
2001 - MANUTENÇÃO DAS ATIV. DA CÂMARA MUNICIPAL	ATIVIDADE MANTIDA / EXERCÍCIO	A	Fisica Financeira R\$	799.290,00	831.689,00	866.497,00	900.888,00	3.397.354,00
2002 - MANUTENÇÃO DO GABINETE DO PREFEITO	ATIVIDADE MANTIDA / EXERCÍCIO	A	Fisica Financeira R\$	260.841,00	272.579,00	294.845,00	297.663,00	1.115.928,00
2003 - MANUTENÇÃO DAS ATIV. DA SECRETARIA DE CONTROLE, FINANÇAS E ADMINISTRAÇÃO	ATIVIDADE MANTIDA / EXERCÍCIO	A	Fisica Financeira R\$	2.458.301,00	2.489.849,00	2.605.510,00	2.726.314,00	10.279.974,00
2007 - MANUTENÇÃO DAS ATIV. DA SECRETARIA MUN. DE EDUCAÇÃO	ATIVIDADE MANTIDA / EXERCÍCIO	A	Fisica Financeira R\$	540.171,00	564.479,00	589.887,00	616.425,00	2.310.955,00
2017 - MANUTENÇÃO DAS ATIV. DA SEC. DE AGRIC., MEIO AMBIENTE E INFRA. ESTRUTURA	ATIVIDADE MANTIDA / EXERCÍCIO	A	Fisica Financeira R\$	2.023.032,00	1.875.436,00	1.959.831,00	2.343.023,00	7.906.322,00
2020 - MANUTENÇÃO DAS ATIV. DA SEC. DE CULTURA	ATIVIDADE MANTIDA / EXERCÍCIO	A	Fisica Financeira R\$	147.732,00	154.380,00	161.327,00	168.587,00	632.026,00
6001 - MANUTENÇÃO DAS ATIV. DA SEC. MUNICIPAL DE SAÚDE	ATIVIDADE MANTIDA / EXERCÍCIO	A	Fisica Financeira R\$	239.831,00	250.623,00	261.901,00	273.687,00	1.026.042,00
6019 - MANUTENÇÃO DAS ATIV. DA SEC. DO TRABALHO E ASSISTÊNCIA SOCIAL	ATIVIDADE MANTIDA / EXERCÍCIO	A	Fisica Financeira R\$	207.326,00	216.656,00	226.405,00	236.593,00	886.980,00
Total Fisica			Total Fisica	6.676.514,00	6.655.891,00	6.955.196,00	7.268.180,00	27.555.581,00
Total Geral Financeira R\$			Total Geral Financeira R\$	6.676.514,00	6.655.691,00	6.955.196,00	7.268.180,00	27.555.581,00

32

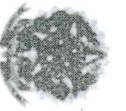

ESTADO DE ALAGOAS
PREFEITURA JACARÉ DOS HOMENS
Despesa por Função e Subfunção

Anexo IV - Despesa por Função e Subfunção do PPA

Função/Subfunção	PPA 2018 / 2021				
	2018	2019	2020	2021	Total PPA
01 - Legislativa					
031 - Ação Legislativa	799.280,00	831.689,00	865.497,00	900.888,00	3.397.354,00
04 - Administração					
122 - Administração Geral	799.280,00	831.689,00	865.497,00	900.888,00	3.397.354,00
08 - Assistência Social					
122 - Administração Geral	2.719.142,00	2.762.428,00	2.890.355,00	3.023.977,00	11.395.902,00
10 - Saúde					
122 - Administração Geral	2.636.803,00	2.181.195,00	2.293.257,00	2.308.115,00	9.419.370,00
125 - Normalização e Fiscalização	828.326,00	322.656,00	382.405,00	342.593,00	1.875.980,00
243 - Assistência a Criança e ao Adolescente	24.879,00	25.999,00	27.168,00	28.391,00	106.437,00
244 - Assistência Comunitária	668.005,00	682.398,00	697.357,00	712.980,00	2.760.828,00
12 - Educação					
306 - Alimentação e Nutrição	1.115.513,00	1.150.142,00	1.186.327,00	1.224.143,00	4.676.125,00
301 - Atenção Básica	31.350,00	32.761,00	34.235,00	35.776,00	134.122,00
302 - Assistência Hospitalar e Ambulatorial	3.857.301,00	3.994.878,00	4.132.449,00	4.288.888,00	16.279.716,00
303 - Suporte Profilático e Terapêutico	1.250.263,00	1.274.125,00	1.299.060,00	1.325.118,00	5.148.566,00
304 - Vigilância Sanitária	100.205,00	104.039,00	108.046,00	112.233,00	424.523,00
305 - Vigilância Epidemiológica	83.723,00	87.490,00	91.428,00	95.542,00	358.183,00
12 - Educação					
306 - Alimentação e Nutrição	9.584.863,00	9.778.042,00	10.119.274,00	10.475.860,00	39.956.039,00
361 - Ensino Fundamental	193.633,00	202.346,00	211.452,00	220.967,00	828.398,00
364 - Ensino Superior	8.110.737,00	8.256.031,00	8.547.221,00	8.851.516,00	33.765.505,00
365 - Educação Infantil	10.000,00	10.000,00	10.000,00	10.000,00	40.000,00
366 - Educação de Jovens e Adultos	1.026.373,00	1.054.560,00	1.084.015,00	1.114.795,00	4.279.743,00
367 - Educação Especial	115.871,00	121.085,00	126.534,00	132.228,00	495.718,00
13 - Cultura					
122 - Administração Geral	128.249,00	134.020,00	140.052,00	146.354,00	548.675,00
392 - Difusão Cultural	631.101,00	649.151,00	668.012,00	687.724,00	2.635.988,00
15 - Urbanismo					
122 - Administração Geral	177.732,00	184.380,00	191.327,00	198.587,00	752.026,00
451 - Infraestrutura Urbana	453.369,00	464.771,00	476.885,00	489.137,00	1.883.962,00
452 - Serviços Urbanos	4.857.793,00	10.019.882,00	5.114.173,00	5.182.482,00	25.174.330,00
544 - Recursos Hídricos	2.286.713,00	1.919.117,00	2.223.512,00	2.091.704,00	8.521.046,00
16 - Habitação					
122 - Administração Geral	1.896.080,00	6.920.765,00	2.215.661,00	1.910.778,00	12.943.284,00
10 - Saúde	675.000,00	675.000,00	675.000,00	675.000,00	2.700.000,00
12 - Educação	0,00	505.000,00	0,00	505.000,00	1.010.000,00
Total	1.200.000,00	1.200.000,00	1.200.000,00	1.200.000,00	4.800.000,00

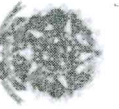

ESTADO DE ALAGOAS
PREFEITURA JACARÉ DOS HOMENS
Despesa por Função e Subfunção

Anexo IV - Despesa por Função e Subfunção do PPA

Função/Subfunção	PPA 2018 / 2021				
	2018	2019	2020	2021	Total PPA
482 - Habitação Urbana					
17 - Saneamento	1.200.000,00	1.200.000,00	1.200.000,00	1.200.000,00	4.800.000,00
512 - Saneamento Básico Urbano	1.505.000,00	1.505.000,00	1.505.000,00	1.505.000,00	6.020.000,00
18 - Gestão Ambiental	1.505.000,00	1.505.000,00	1.505.000,00	1.505.000,00	6.020.000,00
542 - Controle Ambiental	26.125,00	27.301,00	28.529,00	29.813,00	111.768,00
20 - Agricultura	26.125,00	27.301,00	28.529,00	29.813,00	111.768,00
607 - Irrigação	275.313,00	205.892,00	208.135,00	210.479,00	899.819,00
608 - Promoção da Produção Agropecuária	131.043,00	131.043,00	131.043,00	131.043,00	524.172,00
25 - Energia	144.270,00	74.849,00	77.092,00	79.436,00	375.647,00
752 - Energia Elétrica	199.867,00	199.867,00	199.867,00	199.867,00	799.468,00
27 - Desporto e Lazer	199.867,00	199.867,00	199.867,00	199.867,00	799.468,00
812 - Desporto Comunitário	970.913,00	973.654,00	976.519,00	979.512,00	3.900.598,00
28 - Encargos Especiais	970.913,00	973.654,00	976.519,00	979.512,00	3.900.598,00
843 - Serviço da Divisão Interna	92.736,00	96.909,00	101.270,00	105.827,00	396.742,00
99 - Reserva	57.058,00	59.626,00	62.309,00	65.113,00	244.106,00
999 - Reserva	57.058,00	59.626,00	62.309,00	65.113,00	244.106,00
TOTAL	31.149.295,00	36.161.884,00	32.084.178,00	32.915.502,00	132.310.859,00



ESTADO DE ALAGOAS
PREFEITURA JACARÉ DOS HOMENS
Órgãos Responsáveis por Programa e Ações de Governo

Anexo V

Órgão: 0100 - CÂMARA MUNICIPAL

PPA 2018 / 2021

Programa/Ação	Valor Orçamentário				Total
	2018	2019	2020	2021	
0001 - MANUTENÇÃO DAS ATIVIDADES DE DURAÇÃO CONTINUADA					
2001 - MANUTENÇÃO DAS ATIV. DA CÂMARA MUNICIPAL	799.280,00	831.689,00	865.497,00	900.888,00	3.397.354,00
	799.280,00	831.689,00	865.497,00	900.888,00	3.397.354,00
Total do Órgão:	799.280,00	831.689,00	865.497,00	900.888,00	3.397.354,00



Órgão: 0200 - GABINETE DO PREFEITO

Programa/Ação	Valor Orçamentário				Total
	2018	2019	2020	2021	
0001 - MANUTENÇÃO DAS ATIVIDADES DE DURAÇÃO CONTINUADA					
2002 - MANUTENÇÃO DO GABINETE DO PREFEITO	260.841,00	272.579,00	284.845,00	297.663,00	1.115.928,00
	260.841,00	272.579,00	284.845,00	297.663,00	1.115.928,00

Total do Órgão:	260.841,00	272.579,00	284.845,00	297.663,00	1.115.928,00
------------------------	-------------------	-------------------	-------------------	-------------------	---------------------



ESTADO DE ALAGOAS
PREFEITURA JACARÉ DOS HOMENS
Órgãos Responsáveis por Programa e Ações de Governo

Anexo V

PPA 2018 / 2021

Órgão: 0300 - SECRET. MUN. DE CONTROLE, FINANÇAS E ADMINISTRAÇÃO

Programa/Ação	Valor Orçamentário				Total
	2018	2019	2020	2021	
0000 - ENCARGOS ESPECIAIS					
0005 - AMORTIZAÇÃO DA DÍVIDA CONSOLIDADA	92.736,00	96.909,00	101.270,00	105.827,00	396.742,00
	92.736,00	96.909,00	101.270,00	105.827,00	396.742,00
0001 - MANUTENÇÃO DAS ATIVIDADES DE DURAÇÃO CONTINUADA					
2003 - MANUTENÇÃO DAS ATIV. DA SECRETARIA DE CONTROLE, FINANÇAS E ADMINISTRAÇÃO	2.458.301,00	2.489.849,00	2.605.510,00	2.726.314,00	10.279.974,00
	2.458.301,00	2.489.849,00	2.605.510,00	2.726.314,00	10.279.974,00
0009 - RESERVA DE CONTINGÊNCIA					
9999 - RESERVA DE CONTINGÊNCIA	57.058,00	59.626,00	62.309,00	65.113,00	244.106,00
	57.058,00	59.626,00	62.309,00	65.113,00	244.106,00
Total do Órgão:	2.608.095,00	2.646.384,00	2.769.089,00	2.897.254,00	10.920.822,00



ESTADO DE ALAGOAS
PREFEITURA JACARÉ DOS HOMENS
Órgãos Responsáveis por Programa e Ações de Governo

Anexo V

Órgão: 0400 - SEC. MUN. DE AGRICULT, MEIO AMB. E INFRA-ESTRUTURA

PPA 2018 / 2021

Programa/Ação	Valor Orçamentário				Total
	2018	2019	2020	2021	
0001 - MANUTENÇÃO DAS ATIVIDADES DE DURAÇÃO CONTINUADA					
2017 - MANUTENÇÃO DAS ATIV. DA SEC. DE AGRIC., MEIO AMBIENTE E INFRA-ESTRUTURA	2.023.032,00	1.875.436,00	1.959.831,00	2.048.023,00	7.906.322,00
	2.023.032,00	1.875.436,00	1.959.831,00	2.048.023,00	7.906.322,00
0003 - ASSISTÊNCIA SOCIAL VALORIZANDO OS DIREITOS					
1011 - CONSTRUÇÃO DE MÓDULOS SANITÁRIOS DOMICILIARES	105.000,00	105.000,00	105.000,00	105.000,00	420.000,00
	105.000,00	105.000,00	105.000,00	105.000,00	420.000,00
0005 - CIDADE URBANIZADA					
1005 - IMPLANTAÇÃO E EXTENSÃO DA REDE DE ABASTECIMENTO DE ÁGUA	0,00	505.000,00	0,00	505.000,00	1.010.000,00
1007 - IMPLANTAÇÃO DO SISTEMA DE ESGOTAMENTO SANITÁRIO	0,00	5.020.000,00	0,00	0,00	5.020.000,00
1009 - IMPLANTAÇÃO DE TERMINAL RODOVIÁRIO E DE PONTOS DE APOIO AOS TAXISTAS, MOTOTAXISTAS E TRANSPORTADORES	0,00	0,00	310.000,00	0,00	310.000,00
1010 - AQUISIÇÃO DE MÁQUINAS PESADAS E EQUIPAMENTOS	400.000,00	400.000,00	400.000,00	400.000,00	1.600.000,00
1013 - CONSTRUÇÃO DE PORTICOS	220.000,00	0,00	220.000,00	0,00	440.000,00
1014 - CONSTRUÇÃO E/OU REFORMA DOS PRÉDIOS PÚBLICOS	43.681,00	43.681,00	43.681,00	43.681,00	174.724,00
1015 - CONSTRUÇÃO E/OU REFORMA DE PONTES E PASSAGEM MOLHADA	100.000,00	100.000,00	100.000,00	100.000,00	400.000,00
1016 - CONSTRUÇÃO E RECUPERAÇÃO DE CALÇAMENTO E/OU PAV. ASFÁLTICA	1.227.301,00	1.227.301,00	1.227.301,00	1.227.301,00	4.909.204,00
1017 - CONSTRUÇÃO E/OU REFORMAS DE PRAÇAS E URBANIZAÇÃO	377.301,00	377.301,00	377.301,00	377.301,00	1.509.204,00
1018 - AMPLIAÇÃO DA REDE DE ENERGIA ELÉTRICA	199.867,00	199.867,00	199.867,00	199.867,00	799.468,00
1019 - AQUISIÇÃO DE CARROS PIPAS	275.000,00	275.000,00	275.000,00	275.000,00	1.100.000,00
1020 - CONSTRUÇÃO E/OU REFORMA CEMITÉRIO PÚBLICO	43.681,00	43.681,00	43.681,00	43.681,00	174.724,00
1021 - CONSTRUÇÃO E/OU RECUPERAÇÃO DE ESTRADAS VICINAIS	43.681,00	43.681,00	43.681,00	43.681,00	174.724,00
2019 - MANUTENÇÃO DA REDE VIÁRIA MUNICIPAL	104.116,00	108.801,00	113.697,00	118.814,00	445.428,00
2052 - INTEG. AO CONSÓRCIO INT. DE GESTÃO DE RESÍDUOS SÓLIDOS (CIGRES)	26.125,00	27.301,00	28.529,00	29.813,00	111.768,00
	3.060.753,00	8.371.614,00	3.382.738,00	3.364.139,00	18.179.244,00
0008 - AGRICULTURA FONTE DE PRODUÇÃO E QUALIDADE DE VIDA					
1026 - AQUISIÇÃO DE MÁQUINAS E IMPLEMENTOS AGRÍCOLAS	96.568,00	25.000,00	25.000,00	25.000,00	171.568,00
1038 - CONSTRUÇÃO DE BARRAGENS E BARREIROS	131.043,00	131.043,00	131.043,00	131.043,00	524.172,00
2023 - APOIO AOS PEQUENOS E MÉDIOS PRODUTORES RURAIS	47.702,00	49.849,00	52.092,00	54.436,00	204.079,00
	275.313,00	205.892,00	208.135,00	210.479,00	899.819,00
Total do Órgão:	5.464.098,00	10.557.942,00	5.655.704,00	5.727.641,00	27.405.385,00



ESTADO DE ALAGOAS
PREFEITURA JACARÉ DOS HOMENS
 Órgãos Responsáveis por Programa e Ações de Governo

Anexo V

Órgão: 0500 - SEC. MUN. DE EDUCAÇÃO E ESPORTES

PPA 2018 / 2021

Programa/Ação	Valor Orçamentário				Total
	2018	2019	2020	2021	
0001 - MANUTENÇÃO DAS ATIVIDADES DE DURAÇÃO CONTINUA I A					
2007 - MANUTENÇÃO DAS ATIV. DA SECRETARIA MUN. DE EDUCAÇÃO	540.171,00	564.479,00	589.880,00	616.425,00	2.310.955,00
	540.171,00	564.479,00	589.880,00	616.425,00	2.310.955,00
0002 - REESTRUTURAÇÃO DA EDUCAÇÃO BÁSICA					
1001 - AQUISIÇÃO DE TRANSPORTE ESCOLAR - FNDE	583.358,00	450.000,00	450.000,00	450.000,00	1.933.358,00
1002 - CONSTRUÇÃO, REFORMA E/OU AMPLIAÇÃO DE UNIDADES ESCOLARES	628.072,00	629.072,00	628.072,00	628.072,00	2.512.288,00
1003 - CONSTRUÇÃO, REFORMA E/OU AMPLIAÇÃO DE BIBLIOTECAS ESCOLARES	178.529,00	178.529,00	178.529,00	178.529,00	714.116,00
1006 - AQUISIÇÃO DE MOBILIÁRIOS E EQUIPAMENTOS - FNDE	228.529,00	228.529,00	228.529,00	228.529,00	914.116,00
1008 - CONSTRUÇÃO E/OU REFORMA DE CRECHES	400.000,00	400.000,00	400.000,00	400.000,00	1.600.000,00
1035 - CONSTRUÇÃO E/OU REFORMAS DE QUADRAS POLIESPORTIVAS	300.000,00	300.000,00	300.000,00	300.000,00	1.200.000,00
1036 - IMPLANTAÇÃO DO PROGRAMA DE APOIO AO ESTUDANTE UNIVERSITÁRIO	10.000,00	10.000,00	10.000,00	10.000,00	40.000,00
2006 - PROG. NAC. DE AP. AO TRANSPORTE ESCOLAR - PNATE FUNDAMENTAL	65.710,00	68.667,00	71.757,00	74.986,00	281.120,00
2008 - MANUTENÇÃO DO PROGRAMA NAC. DE ALIMENTAÇÃO ESCOLAR - PNAE	193.633,00	202.346,00	211.452,00	220.967,00	828.398,00
2009 - MANUT. DO PROGRAMA DINHEIRO DIRETO NA ESCOLA	16.090,00	16.814,00	17.571,00	18.361,00	68.836,00
2013 - PROG. NAC. DE AP. AO TRANSPORTE ESCOLAR - PNATE INFANTIL	8.777,00	9.172,00	9.585,00	10.016,00	37.550,00
2014 - MANUTENÇÃO DO PROGRAMA BRASIL ALFABETIZADO	39.401,00	41.174,00	43.027,00	44.963,00	168.565,00
2015 - QUOTA MUNICIPAL DO SALÁRIO EDUCAÇÃO - QSE	165.369,00	172.811,00	180.587,00	188.714,00	707.481,00
2039 - MANUTENÇÃO DO CONSELHO MUNICIPAL DE EDUCAÇÃO	47.702,00	49.849,00	52.092,00	54.436,00	204.079,00
2040 - PAGAMENTO DO MAGISTÉRIO DO ENSINO INFANTIL CRECHE - 60%	132.994,00	133.379,00	145.233,00	151.768,00	568.974,00
2041 - PAGAMENTO DO MAGISTÉRIO DO ENSINO FUNDAMENTAL - 60%	3.154.691,00	3.296.652,00	3.445.001,00	3.600.027,00	13.496.371,00
2042 - PAGAMENTO DO MAGISTÉRIO DO ENSINO INFANTIL PRÉ ESCOLA - 60%	369.184,00	385.797,00	403.158,00	421.300,00	1.579.439,00
2043 - PAGAMENTO DO MAGISTÉRIO DO ENSINO ESPECIAL - 60%	90.297,00	94.360,00	98.607,00	103.044,00	386.308,00
2044 - PAGAMENTO DO MAGISTÉRIO DO EJA - 60%	78.394,00	81.922,00	85.608,00	89.461,00	335.385,00
2045 - MANUTENÇÃO DO ENSINO ESPECIAL - 40%	37.952,00	39.660,00	41.445,00	43.310,00	162.367,00
2046 - MANUTENÇÃO DO PROGRAMA DE JOVENS E ADULTOS - 40%	37.477,00	39.163,00	40.926,00	42.767,00	160.333,00
2047 - MANUTENÇÃO DAS AÇÕES DO ENSINO INFANTIL - 40%	115.418,00	120.612,00	126.039,00	131.711,00	493.780,00
2048 - MANUTENÇÃO DAS AÇÕES DO ENSINO FUNDAMENTAL - 40%	1.997.207,00	2.087.081,00	2.181.000,00	2.279.145,00	8.544.433,00
2050 - MANUTENÇÃO DO CONSELHO MUNICIPAL DO FUNDEB	47.702,00	49.849,00	52.092,00	54.436,00	204.079,00
2051 - MANUTENÇÃO DOS CONVÊNIOS JUNTO AO FNDE - PTA	118.206,00	123.525,00	129.084,00	134.893,00	505.708,00
	9.044.692,00	9.213.563,00	9.529.394,00	9.859.435,00	37.647.084,00
0007 - ESPORTE PARA TODOS					
1022 - CONSTRUÇÃO E/OU REFORMA DE QUADRAS POLIESPORTIVAS	250.000,00	250.000,00	250.000,00	250.000,00	1.000.000,00
1023 - IMPLANTAÇÃO DO PROGRAMA ATLETA CIDADÃO	10.000,00	10.000,00	10.000,00	10.000,00	40.000,00
1024 - CONSTRUÇÃO, REFORMA E AMPLIAÇÃO DE INFRAESTRUTURA ESPORTIVAS	650.000,00	650.000,00	650.000,00	650.000,00	2.600.000,00
2032 - APOIO AO DESPORTO AMADOR	29.814,00	31.156,00	32.558,00	34.023,00	127.551,00
2033 - MANUTENÇÃO DO DEPARTAMENTO DE ESPORTE	31.099,00	32.498,00	33.961,00	35.489,00	133.047,00
	970.913,00	973.654,00	976.519,00	979.512,00	3.900.598,00
Total do Órgão:	10.555.776,00	10.751.696,00	11.095.793,00	11.455.372,00	43.858.637,00

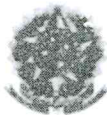

ESTADO DE ALAGOAS
PREFEITURA JACARÉ DOS HOMENS
Órgãos Responsáveis por Programa e Ações de Governo

Anexo V

Órgão: 0600 - SECRETARIA MUNICIPAL DE SAÚDE

PPA 2018 / 2021

Programa/Ação	Valor Orçamentário				Total
	2018	2019	2020	2021	
0001 - MANUTENÇÃO DAS ATIVIDADES DE DURAÇÃO CONTINUADA					
6001 - MANUTENÇÃO DAS ATIV. DA SEC. MUNICIPAL DE SAÚDE	239.831,00	250.623,00	261.901,00	273.687,00	1.026.042,00
	239.831,00	250.623,00	261.901,00	273.687,00	1.026.042,00
0004 - JUNTOS PELA SAÚDE					
5011 - REFORMA E/OU AMPLIAÇÃO DO PRÉDIO DA SECRETARIA MUNICIPAL DE SAÚDE	95.000,00	0,00	0,00	0,00	95.000,00
5012 - AQUISIÇÃO DE VEICULOS	40.000,00	40.000,00	40.000,00	40.000,00	160.000,00
5013 - CONSTRUÇÃO, AMPLIAÇÃO E/OU REFORMA DE UNIDADES BÁSICAS DE SAÚDE	800.000,00	800.000,00	800.000,00	800.000,00	3.200.000,00
5014 - AQUISIÇÃO DE ÂMBULÂNCIAS	140.000,00	140.000,00	140.000,00	140.000,00	560.000,00
5015 - CONSTRUÇÃO DO CENTRO DE ESPECIALIDADES	500.000,00	500.000,00	500.000,00	500.000,00	2.000.000,00
5016 - CONSTRUÇÃO, REF. E/OU AMPLIAÇÃO DO SIST. DE ESGOTAMENTO SANITÁRIO	900.000,00	900.000,00	900.000,00	900.000,00	3.600.000,00
5017 - MELHORIA HABITACIONAL EM COMBATE A DOENÇA DE CHAGAS	80.000,00	80.000,00	80.000,00	80.000,00	320.000,00
5018 - MELHORIA SANITARIA EM CASAS POPULARES	100.000,00	100.000,00	100.000,00	100.000,00	400.000,00
5019 - CONSTRUÇÃO DE POLOS DE ACADEMIA DE SAÚDE	80.000,00	80.000,00	80.000,00	80.000,00	320.000,00
5020 - AMPLIAÇÃO DO SIST. DE ABASTECIMENTO D'ÁGUA	400.000,00	400.000,00	400.000,00	400.000,00	1.600.000,00
5021 - ESTRUTURAÇÃO DA FARMÁCIA BÁSICA	15.000,00	15.000,00	15.000,00	15.000,00	60.000,00
6002 - MANUTENÇÃO DO FUNDO MUNICIPAL DE SAÚDE	1.285.095,00	1.342.924,00	1.403.356,00	1.466.507,00	5.497.882,00
6003 - BLOCO DA ATENÇÃO BÁSICA - PAB	411.965,00	430.503,00	449.876,00	470.121,00	1.762.465,00
6004 - BLOCO DA ATENÇÃO BÁSICA - PSF	411.557,00	430.077,00	449.431,00	469.655,00	1.760.720,00
6005 - BLOCO DE MÉDIA E ALTA COMP. AMB. HOSPITALAR - TETO FINANCEIRO	215.065,00	224.743,00	234.856,00	245.425,00	920.089,00
6006 - BLOCO DA ATENÇÃO BÁSICA - PACS	306.912,00	320.723,00	335.156,00	350.238,00	1.313.029,00
6007 - BLOCO DA ATENÇÃO BÁSICA - SAÚDE BUCAL	105.409,00	110.152,00	115.109,00	120.289,00	450.959,00
6008 - BLOCO DA ATENÇÃO BÁSICA - COMP. DE ESPEC. REGIONAIS	85.285,00	89.123,00	93.133,00	97.324,00	364.865,00
6009 - BLOCO DA ATENÇÃO BÁSICA - PROGRAMA SAÚDE NA ESCOLA	7.155,00	7.477,00	7.813,00	8.165,00	30.610,00
6014 - BLOCO DE ATENÇÃO BÁSICA - NASF	64.777,00	67.692,00	70.738,00	73.921,00	277.128,00
6015 - BLOCO DE VIG. EM SAÚDE - PISO FIXO DE VIGILÂNCIA SANITÁRIA (PFVISA)	77.963,00	81.471,00	85.138,00	88.969,00	333.541,00
6016 - BLOCO DE VIG. EM SAÚDE - GER. DE RISCO DA VIG. SANITÁRIA	5.760,00	6.015,00	6.290,00	6.573,00	24.642,00
6035 - IMPLEMENTAÇÃO DAS ATIVIDADES DO NUPS	12.540,00	13.104,00	13.694,00	14.310,00	53.648,00
6038 - BLOCO DE MÉDIA E ALTA COMP. AMB. HOSPITALAR - CEO	81.758,00	85.437,00	89.282,00	93.299,00	349.776,00
6039 - BLOCO DE ASS. FARMACÊUTICA - ASS. FARMACÊUTICA BÁSICA	72.807,00	76.083,00	79.507,00	83.085,00	311.482,00
6040 - BLOCO DE VIG. EM SAÚDE - PISO FIXO DE VIGILANCIA EM SAÚDE (PFVS)	55.459,00	57.955,00	60.563,00	63.288,00	237.265,00
6041 - BLOCO DE ATENÇÃO BÁSICA - PMAQ	52.333,00	54.688,00	57.149,00	59.721,00	223.891,00
6042 - BLOCO DE MÉDIA E ALTA COMP. AMB. HOSPITALAR - REDE CEGONHA	81.915,00	85.601,00	89.453,00	93.479,00	350.448,00
6044 - MANUTENÇÃO DO CONSELHO MUNICIPAL DE SAÚDE	31.350,00	32.761,00	34.235,00	35.776,00	134.122,00
6045 - BLOCO DE ATENÇÃO BÁSICA - INC. AO PROG. ACADEMIA DE SAÚDE	42.930,00	44.862,00	46.881,00	48.990,00	183.663,00
6046 - BLOCO DE GESTÃO DO SUS - QUALIFICAÇÃO DA GESTÃO DO SUS	31.512,00	32.930,00	34.412,00	35.960,00	134.814,00
6048 - BLOCO DE ASS. FARMACÊUTICA - QUALIFARSUS	12.398,00	12.956,00	13.539,00	14.148,00	53.041,00
6052 - BLOCO DE MÉDIA E ALTA COMP. AMB. HOSPITALAR - REDE DE URGÊNCIA	151.525,00	158.344,00	165.469,00	172.915,00	648.253,00
	6.753.470,00	6.820.625,00	6.990.080,00	7.167.158,00	27.731.333,00
Total do Órgão:	6.993.301,00	7.071.248,00	7.251.981,00	7.440.845,00	28.757.375,00

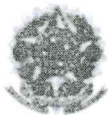

ESTADO DE ALAGOAS
PREFEITURA JACARÉ DOS HOMENS
Órgãos Responsáveis por Programas e Ações de Governo

Anexo V

Órgão: 0800 - SECRETARIA MUNICIPAL DO TRABALHO E ASSIST. SOCIAL

PPA 2018 / 2021

Programa/Ação	Valor Orçamentário				Total
	2018	2019	2020	2021	
0001 - MANUTENÇÃO DAS ATIVIDADES DE DURAÇÃO CONTINUADA					
6019 - MANUTENÇÃO DAS ATIV. DA SEC. DO TRABALHO E ASSISTÊNCIA SOCIAL	207.326,00	216.656,00	226.405,00	236.593,00	886.980,00
	207.326,00	216.656,00	226.405,00	236.593,00	886.980,00
0003 - ASSISTÊNCIA SOCIAL VALORIZANDO OS DIREITOS					
5001 - CONSTRUÇÃO E/OU REFORMA DE UNIDADES HABITACIONAIS	1.200.000,00	1.200.000,00	1.200.000,00	1.200.000,00	4.800.000,00
5002 - CONSTRUÇÃO DO CENTRO DE CONV. E FORT. DE VINC. DE CRIANÇAS E ADOLESCENTES	300.000,00	300.000,00	300.000,00	300.000,00	1.200.000,00
5003 - CONSTRUÇÃO DE UNIDADE DO CREAS	475.000,00	10.000,00	10.000,00	10.000,00	505.000,00
5004 - AQUISIÇÃO DE CARRO PARA SECRETARIA MUNICIPAL DE ASSISTÊNCIA SOCIAL	50.000,00	0,00	50.000,00	0,00	100.000,00
5005 - IMPLANTAÇÃO E MANUTENÇÃO DO PROGRAMA BOLSA FAMÍLIA	96.000,00	96.000,00	96.000,00	96.000,00	384.000,00
5006 - REGULAMENTAÇÃO DOS BENEFÍCIOS EVENTUAIS - URNAS FUNERARIAS, CESTAS BÁSICAS, ENXOVAIS, ALUGUEIS SOCIAIS	250.000,00	250.000,00	250.000,00	250.000,00	1.000.000,00
5007 - IMPLANTAÇÃO DO SERVIÇO DE PROTEÇÃO SOCIAL ESPECIAL - SERVIÇO DE ATENÇÃO ESPECIALIZADA DE FAMÍLIAS E INDIVÍDUOS - PAEFI	96.000,00	96.000,00	96.000,00	96.000,00	384.000,00
5008 - IMPLANTAÇÃO E MANUTENÇÃO DO PROGRAMA CRIANÇA FELIZ	50.000,00	50.000,00	50.000,00	50.000,00	200.000,00
6011 - MANUTENÇÃO DO FUNDO MUNICIPAL DE ASS. SOCIAL	137.263,00	143.440,00	149.895,00	156.640,00	587.238,00
6013 - MANUT. DO FUNDO MUN. DOS DIR. DA CRIANÇA E DO ADOLESCENTE	126.983,00	132.697,00	138.669,00	144.909,00	543.258,00
6020 - PROTEÇÃO SOCIAL BÁSICA (CRAS/PAIF)	82.164,00	85.861,00	89.725,00	93.763,00	351.513,00
6025 - AÇÕES EST. DO PROGRAMA DE ERR. DO TRABALHO INFANTIL - PETI	69.566,00	72.696,00	75.968,00	79.386,00	297.616,00
6028 - BLOCO DA GESTÃO DO SUAS - IGD/SUAS	12.708,00	13.280,00	13.877,00	14.502,00	54.367,00
6029 - PROGRAMA DE BENEFÍCIO PRESTAÇÃO CONTINUADA - BPC	29.814,00	31.156,00	32.558,00	34.023,00	127.551,00
6031 - MANUTENÇÃO DO CONSELHO TUTELAR DOS DIR. DA CRIANÇA E DO ADOLESCENTE	121.536,00	127.005,00	132.720,00	138.693,00	519.954,00
6034 - MANUTENÇÃO DOS PROGRAMAS DE BENEFÍCIOS EVENTUAIS	59.626,00	62.309,00	65.113,00	68.043,00	255.091,00
6047 - MANUTENÇÃO DO CONSELHO DE ASS. SOCIAL	24.879,00	25.999,00	27.168,00	28.391,00	106.437,00
6049 - BLOCO DA PROTEÇÃO SOCIAL BÁSICA - PSB	233.285,00	243.783,00	254.753,00	266.217,00	998.038,00
6050 - BLOCO DA PROTEÇÃO SOCIAL ESPECIAL - MÉDIA COMPLEXIDADE	143.102,00	149.542,00	156.271,00	163.303,00	612.218,00
6051 - BLOCO DA PROTEÇÃO SOCIAL ESPECIAL - ALTA COMPLEXIDADE	71.551,00	74.771,00	78.135,00	81.652,00	306.109,00
	3.629.477,00	3.164.539,00	3.266.852,00	3.271.522,00	13.332.390,00
Total do Órgão:	3.836.803,00	3.381.195,00	3.493.257,00	3.508.115,00	14.219.370,00

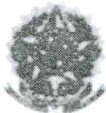

ESTADO DE ALAGOAS
PREFEITURA JACARÉ DOS HOMENS
Órgãos Responsáveis por Programa e Ações de Governo

Anexo V

PPA 2018 / 2021

Órgão: 0900 - SECRETARIA MUNICIPAL DE CULTURA

Programa/Ação	Valor Orçamentário				Total
	2018	2019	2020	2021	
0001 - MANUTENÇÃO DAS ATIVIDADES DE DURAÇÃO CONTINUADA					
2020 - MANUTENÇÃO DAS ATIV. DA SEC. DE CULTURA	147.732,00	154.380,00	161.327,00	168.587,00	632.026,00
	147.732,00	154.380,00	161.327,00	168.587,00	632.026,00
0006 - A COMUNIDADE E A CULTURA					
1012 - CONSTRUÇÃO E/OU REFORMA DE BIBLIOTECAS PÚBLICAS	200.000,00	200.000,00	200.000,00	200.000,00	800.000,00
1025 - INFORMATIZAÇÃO DA BIBLIOTECA	30.000,00	30.000,00	30.000,00	30.000,00	120.000,00
2025 - APOIO AOS GRUPOS CULTURAIS	11.926,00	12.463,00	13.023,00	13.610,00	51.022,00
2027 - MANUTENÇÃO DA BIBLIOTECA PÚBLICA MUNICIPAL	23.851,00	24.924,00	26.046,00	27.218,00	102.039,00
2036 - APOIO AS FESTIVIDADES CÍVICAS, TRADICIONAIS E CULTURAIS DO MUNICÍPIO	217.592,00	227.384,00	237.616,00	248.309,00	930.901,00
	483.369,00	494.771,00	506.685,00	519.137,00	2.003.962,00

Total do Órgão:	631.101,00	649.151,00	668.012,00	687.724,00	2.635.988,00
------------------------	-------------------	-------------------	-------------------	-------------------	---------------------

Total Geral:	31.149.295,00	36.161.884,00	32.084.178,00	32.915.502,00	132.310.859,00
---------------------	----------------------	----------------------	----------------------	----------------------	-----------------------



Órgão: 0100 - CÂMARA MUNICIPAL

Unid. Orçamentária: 0110 - CÂMARA MUNICIPAL

Programa/Ação	Valor Orçamentário				Total
	2018	2019	2020	2021	
0001 - MANUTENÇÃO DAS ATIVIDADES DE DURAÇÃO CONTINUA A					
2001 - MANUTENÇÃO DAS ATIV. DA CÂMARA MUNICIPAL	799.280,00	831.689,00	865.497,00	900.888,00	3.397.354,00
	799.280,00	831.689,00	865.497,00	900.888,00	3.397.354,00
Total da Unidade:	799.280,00	831.689,00	865.497,00	900.888,00	3.397.354,00
Total do Órgão:	799.280,00	831.689,00	865.497,00	900.888,00	3.397.354,00



Órgão: 0200 - GABINETE DO PREFEITO

Unid. Orçamentária: 0220 - GABINETE DO PREFEITO

Programa/Ação	Valor Orçamentário				Total
	2018	2019	2020	2021	
0001 - MANUTENÇÃO DAS ATIVIDADES DE DURAÇÃO CONTINUADA					
2002 - MANUTENÇÃO DO GABINETE DO PREFEITO	260.841,00	272.579,00	284.845,00	297.663,00	1.115.928,00
	260.841,00	272.579,00	284.845,00	297.663,00	1.115.928,00

Total da Unidade:	260.841,00	272.579,00	284.845,00	297.663,00	1.115.928,00
--------------------------	-------------------	-------------------	-------------------	-------------------	---------------------

Total do Órgão:	260.841,00	272.579,00	284.845,00	297.663,00	1.115.928,00
------------------------	-------------------	-------------------	-------------------	-------------------	---------------------



Órgão: 0300 - SECRET. MUN. DE CONTROLE, FINANÇAS E ADMINISTRAÇÃO

Unid. Orçamentária: 0330 - SECRET. MUN. DE CONTROLE, FINANÇAS E ADMINISTRAÇÃO

Programa/Ação	Valor Orçamentário				Total
	2018	2019	2020	2021	
0000 - ENCARGOS ESPECIAIS					
0005 - AMORTIZAÇÃO DA DÍVIDA CONSOLIDADA	92.736,00	96.909,00	101.270,00	105.827,00	396.742,00
	92.736,00	96.909,00	101.270,00	105.827,00	396.742,00
0001 - MANUTENÇÃO DAS ATIVIDADES DE DURAÇÃO CONTINUADA					
2003 - MANUTENÇÃO DAS ATIV. DA SECRETARIA DE CONTROLE, FINANÇAS E ADMINISTRAÇÃO	2.458.301,00	2.489.849,00	2.605.510,00	2.726.314,00	10.279.974,00
	2.458.301,00	2.489.849,00	2.605.510,00	2.726.314,00	10.279.974,00
0009 - RESERVA DE CONTINGÊNCIA					
9999 - RESERVA DE CONTINGÊNCIA	57.058,00	59.626,00	62.309,00	65.113,00	244.106,00
	57.058,00	59.626,00	62.309,00	65.113,00	244.106,00

Total da Unidade:	2.608.095,00	2.646.384,00	2.769.089,00	2.897.254,00	10.920.822,00
--------------------------	---------------------	---------------------	---------------------	---------------------	----------------------

Total do Órgão:	2.608.095,00	2.646.384,00	2.769.089,00	2.897.254,00	10.920.822,00
------------------------	---------------------	---------------------	---------------------	---------------------	----------------------



ESTADO DE ALAGOAS
PREFEITURA JACARÉ DOS HOMENS

Anexo VI

Órgãos e Unidades Orçamentárias Responsáveis por Programa e Ações de Governo

PPA 2018 / 2021

Órgão: 0400 - SEC. MUN. DE AGRICULT, MEIO AMB. E INFRA-ESTRUTURA

Unid. Orçamentária: 0440 - SEC. MUN. DE AGRICULT, MEIO AMB. E INFRA-ESTRUTURA

Programa/Ação	Valor Orçamentário				Total
	2018	2019	2020	2021	
0001 - MANUTENÇÃO DAS ATIVIDADES DE DURAÇÃO CONTINUADA					
2017 - MANUTENÇÃO DAS ATIV. DA SEC. DE AGRIC., MEIO AMBIENTE E INFRA-ESTRUTURA	2.023.032,00	1.875.436,00	1.959.831,00	2.048.023,00	7.906.322,00
	2.023.032,00	1.875.436,00	1.959.831,00	2.048.023,00	7.906.322,00
0003 - ASSISTÊNCIA SOCIAL VALORIZANDO OS DIREITOS					
1011 - CONSTRUÇÃO DE MÓDULOS SANITÁRIOS DOMICILIARES	105.000,00	105.000,00	105.000,00	105.000,00	420.000,00
	105.000,00	105.000,00	105.000,00	105.000,00	420.000,00
0005 - CIDADE URBANIZADA					
1005 - IMPLANTAÇÃO E EXTENSÃO DA REDE DE ABASTECIMENTO DE ÁGUA	0,00	505.000,00	0,00	505.000,00	1.010.000,00
1007 - IMPLANTAÇÃO DO SISTEMA DE ESGOTAMENTO SANITÁRIO	0,00	5.020.000,00	0,00	0,00	5.020.000,00
1009 - IMPLANTAÇÃO DE TERMINAL RODOVIÁRIO E DE PONTOS DE APOIO AOS TAXISTAS, MOTOTAXISTAS E TRANSPORTADORES	0,00	0,00	310.000,00	0,00	310.000,00
1010 - AQUISIÇÃO DE MÁQUINAS PESADAS E EQUIPAMENTOS	400.000,00	400.000,00	400.000,00	400.000,00	1.600.000,00
1013 - CONSTRUÇÃO DE PORTICOS	220.000,00	0,00	220.000,00	0,00	440.000,00
1014 - CONSTRUÇÃO E/OU REFORMA DOS PRÉDIOS PÚBLICOS	43.681,00	43.681,00	43.681,00	43.681,00	174.724,00
1015 - CONSTRUÇÃO E/OU REFORMA DE PONTES E PASSAGEM MOLHADA	100.000,00	100.000,00	100.000,00	100.000,00	400.000,00
1016 - CONSTRUÇÃO E RECUPERAÇÃO DE CALÇAMENTO E/OU PAV. ASFÁLTICA	1.227.301,00	1.227.301,00	1.227.301,00	1.227.301,00	4.909.204,00
1017 - CONSTRUÇÃO E/OU REFORMAS DE PRAÇAS E URBANIZAÇÃO	377.301,00	377.301,00	377.301,00	377.301,00	1.509.204,00
1018 - AMPLIAÇÃO DA REDE DE ENERGIA ELÉTRICA	199.867,00	199.867,00	199.867,00	199.867,00	799.468,00
1019 - AQUISIÇÃO DE CARROS PIPAS	275.000,00	275.000,00	275.000,00	275.000,00	1.100.000,00
1020 - CONSTRUÇÃO E/OU REFORMA CEMITÉRIO PÚBLICO	43.681,00	43.681,00	43.681,00	43.681,00	174.724,00
1021 - CONSTRUÇÃO E/OU RECUPERAÇÃO DE ESTRADAS VICINAIS	43.681,00	43.681,00	43.681,00	43.681,00	174.724,00
2019 - MANUTENÇÃO DA REDE VIÁRIA MUNICIPAL	104.116,00	108.801,00	113.697,00	118.814,00	445.428,00
2052 - INTEG. AO CONSÓRCIO INT. DE GESTÃO DE RESÍDUOS SÓLIDOS (CIGRES)	26.125,00	27.301,00	28.529,00	29.813,00	111.768,00
	3.060.753,00	8.371.614,00	3.382.738,00	3.364.139,00	18.179.244,00
0008 - AGRICULTURA FONTE DE PRODUÇÃO E QUALIDADE DE VIDA					
1026 - AQUISIÇÃO DE MÁQUINAS E IMPLEMENTOS AGRÍCOLAS	96.568,00	25.000,00	25.000,00	25.000,00	171.568,00
1038 - CONSTRUÇÃO DE BARRAGENS E BARREIROS	131.043,00	131.043,00	131.043,00	131.043,00	524.172,00
2023 - APOIO AOS PEQUENOS E MÉDIOS PRODUTORES RURAIS	47.702,00	49.849,00	52.092,00	54.436,00	204.079,00
	275.313,00	205.892,00	208.135,00	210.479,00	899.819,00

Total da Unidade:	5.464.098,00	10.557.942,00	5.655.704,00	5.727.641,00	27.405.385,00
--------------------------	---------------------	----------------------	---------------------	---------------------	----------------------

Total do Órgão:	5.464.098,00	10.557.942,00	5.655.704,00	5.727.641,00	27.405.385,00
------------------------	---------------------	----------------------	---------------------	---------------------	----------------------



ESTADO DE ALAGOAS
PREFEITURA JACARÉ DOS HOMENS
Órgãos e Unidades Orçamentárias Responsáveis por Programa e Ações de Governo

Anexo VI

PPA 2018 / 2021

Órgão: 0500 - SEC. MUN. DE EDUCAÇÃO E ESPORTES

Unid. Orçamentária: 0550 - SECRETARIA MUNICIPAL DE EDUCAÇÃO

Programa/Ação	Valor Orçamentário				Total
	2018	2019	2020	2021	
0001 - MANUTENÇÃO DAS ATIVIDADES DE DURAÇÃO CONTINUADA					
2007 - MANUTENÇÃO DAS ATIV. DA SECRETARIA MUN. DE EDUCAÇÃO	540.171,00	564.479,00	589.880,00	616.425,00	2.310.955,00
	540.171,00	564.479,00	589.880,00	616.425,00	2.310.955,00
0002 - REESTRUTURAÇÃO DA EDUCAÇÃO BÁSICA					
1001 - AQUISIÇÃO DE TRANSPORTE ESCOLAR - FNDE	583.358,00	450.000,00	450.000,00	450.000,00	1.933.358,00
1003 - CONSTRUÇÃO, REFORMA E/OU AMPLIAÇÃO DE BIBLIOTECAS ESCOLARES	178.529,00	178.529,00	178.529,00	178.529,00	714.116,00
1006 - AQUISIÇÃO DE MOBILIÁRIOS E EQUIPAMENTOS - FNDE	228.529,00	228.529,00	228.529,00	228.529,00	914.116,00
1008 - CONSTRUÇÃO E/OU REFORMA DE CRECHES	400.000,00	400.000,00	400.000,00	400.000,00	1.600.000,00
1035 - CONSTRUÇÃO E/OU REFORMAS DE QUADRAS POLIESPORTIVAS	300.000,00	300.000,00	300.000,00	300.000,00	1.200.000,00
1036 - IMPLANTAÇÃO DO PROGRAMA DE APOIO AO ESTUDANTE UNIVERSITÁRIO	10.000,00	10.000,00	10.000,00	10.000,00	40.000,00
2006 - PROG. NAC. DE AP. AO TRANSPORTE ESCOLAR - PNATE FUNDAMENTAL	65.710,00	68.667,00	71.757,00	74.986,00	281.120,00
2008 - MANUTENÇÃO DO PROGRAMA NAC. DE ALIMENTAÇÃO ESCOLAR - PNAE	193.633,00	202.346,00	211.452,00	220.967,00	828.398,00
2009 - MANUT. DO PROGRAMA DINHEIRO DIRETO NA ESCOLA	16.090,00	16.814,00	17.571,00	18.361,00	68.836,00
2013 - PROG. NAC. DE AP. AO TRANSPORTE ESCOLAR - PNATE INFANTIL	8.777,00	9.172,00	9.585,00	10.016,00	37.550,00
2014 - MANUTENÇÃO DO PROGRAMA BRASIL ALFABETIZADO	39.401,00	41.174,00	43.027,00	44.963,00	168.565,00
2015 - QUOTA MUNICIPAL DO SALÁRIO EDUCAÇÃO - QSE	165.369,00	172.811,00	180.587,00	188.714,00	707.481,00
2039 - MANUTENÇÃO DO CONSELHO MUNICIPAL DE EDUCAÇÃO	47.702,00	49.849,00	52.092,00	54.436,00	204.079,00
2050 - MANUTENÇÃO DO CONSELHO MUNICIPAL DO FUNDEB	47.702,00	49.849,00	52.092,00	54.436,00	204.079,00
2051 - MANUTENÇÃO DOS CONVÊNIOS JUNTO AO FNDE - PTA	118.206,00	123.525,00	129.084,00	134.893,00	505.708,00
	2.403.006,00	2.301.265,00	2.334.305,00	2.368.830,00	9.407.406,00

Total da Unidade:	2.943.177,00	2.865.744,00	2.924.185,00	2.985.255,00	11.718.361,00
--------------------------	---------------------	---------------------	---------------------	---------------------	----------------------



ESTADO DE ALAGOAS
PREFEITURA JACARÉ DOS HOMENS
Órgãos e Unidades Orçamentárias Responsáveis por Programa e Ações de Governo

Anexo VI

PPA 2018 / 2021

Órgão: 0500 - SEC. MUN. DE EDUCAÇÃO E ESPORTES

Unid. Orçamentária: 0551 - FUNDO DE MANUT E DESENV. DA EDUCAÇÃO BÁSICA-FUNDEB

Programa/Ação	Valor Orçamentário				Total
	2018	2019	2020	2021	
0002 - REESTRUTURAÇÃO DA EDUCAÇÃO BÁSICA					
1002 - CONSTRUÇÃO, REFORMA E/OU AMPLIAÇÃO DE UNIDADES ESCOLARES	628.072,00	628.072,00	628.072,00	628.072,00	2.512.288,00
2040 - PAGAMENTO DO MAGISTÉRIO DO ENSINO INFANTIL CRECHE - 60%	132.994,00	138.979,00	145.233,00	151.768,00	568.974,00
2041 - PAGAMENTO DO MAGISTÉRIO DO ENSINO FUNDAMENTAL - 60%	3.154.691,00	3.296.652,00	3.445.001,00	3.600.027,00	13.496.371,00
2042 - PAGAMENTO DO MAGISTÉRIO DO ENSINO INFANTIL PRÉ ESCOLA - 60%	369.184,00	385.797,00	403.158,00	421.300,00	1.579.439,00
2043 - PAGAMENTO DO MAGISTÉRIO DO ENSINO ESPECIAL - 60%	90.297,00	94.360,00	98.607,00	103.044,00	386.308,00
2044 - PAGAMENTO DO MAGISTÉRIO DO EJA - 60%	78.394,00	81.922,00	85.608,00	89.461,00	335.385,00
2045 - MANUTENÇÃO DO ENSINO ESPECIAL - 40%	37.952,00	33.360,00	41.445,00	43.310,00	162.367,00
2046 - MANUTENÇÃO DO PROGRAMA DE JOVENS E ADULTOS - 40%	37.477,00	39.163,00	40.926,00	42.767,00	160.333,00
2047 - MANUTENÇÃO DAS AÇÕES DO ENSINO INFANTIL - 40%	115.418,00	120.612,00	126.039,00	131.711,00	493.780,00
2048 - MANUTENÇÃO DAS AÇÕES DO ENSINO FUNDAMENTAL - 40%	1.997.207,00	2.087.081,00	2.181.000,00	2.279.145,00	8.544.433,00
	6.641.686,00	6.912.298,00	7.195.089,00	7.490.605,00	28.239.678,00

Total da Unidade:	6.641.686,00	6.912.298,00	7.195.089,00	7.490.605,00	28.239.678,00
--------------------------	---------------------	---------------------	---------------------	---------------------	----------------------



Órgão: 0500 - SEC. MUN. DE EDUCAÇÃO E ESPORTES

Unid. Orçamentária: 0553 - DEPARTAMENTO DE ESPORTES

Programa/Ação	Valor Orçamentário				Total
	2018	2019	2020	2021	
0007 - ESPORTE PARA TODOS					
1022 - CONSTRUÇÃO E/OU REFORMA DE QUADRAS POLIESPORTIVAS	250.000,00	250.000,00	250.000,00	250.000,00	1.000.000,00
1023 - IMPLANTAÇÃO DO PROGRAMA ATLETA CIDADÃO	10.000,00	10.000,00	10.000,00	10.000,00	40.000,00
1024 - CONSTRUÇÃO, REFORMA E AMPLIAÇÃO DE INFRAESTRUTURA ESPORTIVAS	650.000,00	650.000,00	650.000,00	650.000,00	2.600.000,00
2032 - APOIO AO DESPORTO AMADOR	29.814,00	31.156,00	32.558,00	34.023,00	127.551,00
2033 - MANUTENÇÃO DO DEPARTAMENTO DE ESPORTE	31.099,00	32.498,00	33.961,00	35.489,00	133.047,00
	970.913,00	973.654,00	976.519,00	979.512,00	3.900.598,00

Total da Unidade:	970.913,00	973.654,00	976.519,00	979.512,00	3.900.598,00
--------------------------	-------------------	-------------------	-------------------	-------------------	---------------------

Total do Órgão:	10.555.776,00	10.751.696,00	11.095.793,00	11.455.372,00	43.858.637,00
------------------------	----------------------	----------------------	----------------------	----------------------	----------------------



Órgão: 0600 - SECRETARIA MUNICIPAL DE SAÚDE

Unid. Orçamentária: 0660 - SECRETARIA MUNICIPAL DE SAÚDE:

Programa/Ação	Valor Orçamentário				Total
	2018	2019	2020	2021	
0001 - MANUTENÇÃO DAS ATIVIDADES DE DURAÇÃO CONTINUADA					
6001 - MANUTENÇÃO DAS ATIV. DA SEC. MUNICIPAL DE SAÚDE	239.831,00	250.623,00	261.901,00	273.687,00	1.026.042,00
	239.831,00	250.623,00	261.901,00	273.687,00	1.026.042,00
0004 - JUNTOS PELA SAÚDE					
5011 - REFORMA E/OU AMPLIAÇÃO DO PRÉDIO DA SECRETARIA MUNICIPAL DE SAÚDE	95.000,00	0,00	0,00	0,00	95.000,00
5015 - CONSTRUÇÃO DO CENTRO DE ESPECIALIDADES	500.000,00	500.000,00	500.000,00	500.000,00	2.000.000,00
5016 - CONSTRUÇÃO, REF. E/OU AMPLIAÇÃO DO SIST. DE ESGOTAMENTO SANITÁRIO	900.000,00	900.000,00	900.000,00	900.000,00	3.600.000,00
5017 - MELHORIA HABITACIONAL EM COMBATE A DOENÇA DE CHAGAS	80.000,00	80.000,00	80.000,00	80.000,00	320.000,00
5018 - MELHORIA SANITARIA EM CASAS POPULARES	100.000,00	100.000,00	100.000,00	100.000,00	400.000,00
5020 - AMPLIAÇÃO DO SIST. DE ABASTECIMENTO D'ÁGUA	400.000,00	400.000,00	400.000,00	400.000,00	1.600.000,00
6044 - MANUTENÇÃO DO CONSELHO MUNICIPAL DE SAÚDE	31.350,00	32.761,00	34.235,00	35.776,00	134.122,00
	2.106.350,00	2.012.761,00	2.014.235,00	2.015.776,00	8.149.122,00
Total da Unidade:	2.346.181,00	2.262.384,00	2.276.136,00	2.289.463,00	9.175.164,00



Órgão: 0600 - SECRETARIA MUNICIPAL DE SAÚDE

Unid. Orçamentária: 0661 - FUNDO MUNICIPAL DE SAÚDE

Programa/Ação	Valor Orçamentário				Total
	2018	2019	2020	2021	
0004 - JUNTOS PELA SAÚDE					
5012 - AQUISIÇÃO DE VEICULOS	40.000,00	40.000,00	40.000,00	40.000,00	160.000,00
5013 - CONSTRUÇÃO, AMPLIAÇÃO E/OU REFORMA DE UNIDADES BÁSICAS DE SAÚDE	800.000,00	800.000,00	800.000,00	800.000,00	3.200.000,00
5014 - AQUISIÇÃO DE ÂMBULÂNCIAS	140.000,00	140.000,00	140.000,00	140.000,00	560.000,00
5019 - CONSTRUÇÃO DE POLOS DE ACADEMIA DE SAÚDE	80.000,00	80.000,00	80.000,00	80.000,00	320.000,00
5021 - ESTRUTURAÇÃO DA FARMÁCIA BÁSICA	15.000,00	15.000,00	15.000,00	15.000,00	60.000,00
6002 - MANUTENÇÃO DO FUNDO MUNICIPAL DE SAÚDE	1.285.095,00	1.342.924,00	1.403.356,00	1.466.507,00	5.497.882,00
6003 - BLOCO DA ATENÇÃO BÁSICA - PAB	411.965,00	430.503,00	449.876,00	470.121,00	1.762.465,00
6004 - BLOCO DA ATENÇÃO BÁSICA - PSF	411.557,00	430.077,00	449.431,00	469.655,00	1.760.720,00
6005 - BLOCO DE MÉDIA E ALTA COMP. AMB. HOSPITALAR - TETO FINANCEIRO	215.065,00	224.743,00	234.856,00	245.425,00	920.089,00
6006 - BLOCO DA ATENÇÃO BÁSICA - PACS	306.912,00	320.723,00	335.156,00	350.238,00	1.313.029,00
6007 - BLOCO DA ATENÇÃO BÁSICA - SAÚDE BUCAL	105.409,00	110.152,00	115.109,00	120.289,00	450.959,00
6008 - BLOCO DA ATENÇÃO BÁSICA - COMP. DE ESPEC. REGIONAIS	85.285,00	89.123,00	93.133,00	97.324,00	364.865,00
6009 - BLOCO DA ATENÇÃO BÁSICA - PROGRAMA SAÚDE NA ESCOLA	7.155,00	7.477,00	7.813,00	8.165,00	30.610,00
6014 - BLOCO DE ATENÇÃO BÁSICA - NASF	64.777,00	67.692,00	70.738,00	73.921,00	277.128,00
6015 - BLOCO DE VIG. EM SAÚDE - PISO FIXO DE VIGILÂNCIA SANITÁRIA (PFVISA)	77.963,00	81.471,00	85.138,00	88.969,00	333.541,00
6016 - BLOCO DE VIG. EM SAÚDE - GER. DE RISCO DA VIG. SANITÁRIA	5.760,00	6.019,00	6.290,00	6.573,00	24.642,00
6035 - IMPLEMENTAÇÃO DAS ATIVIDADES DO NUPS	12.540,00	13.104,00	13.694,00	14.310,00	53.648,00
6038 - BLOCO DE MÉDIA E ALTA COMP. AMB. HOSPITALAR - CEO	81.758,00	85.437,00	89.282,00	93.299,00	349.776,00
6039 - BLOCO DE ASS. FARMACÊUTICA - ASS. FARMACÊUTICA BÁSICA	72.807,00	76.083,00	79.507,00	83.085,00	311.482,00
6040 - BLOCO DE VIG. EM SAÚDE - PISO FIXO DE VIGILANCIA EM SAUDE (PFVS)	55.459,00	57.955,00	60.563,00	63.288,00	237.265,00
6041 - BLOCO DE ATENÇÃO BÁSICA - PMAQ	52.333,00	54.688,00	57.149,00	59.721,00	223.891,00
6042 - BLOCO DE MÉDIA E ALTA COMP. AMB. HOSPITALAR - REDE CEGONHA	81.915,00	85.601,00	89.453,00	93.479,00	350.448,00
6045 - BLOCO DE ATENÇÃO BÁSICA - INC. AO PROG. ACADEMIA DE SAÚDE	42.930,00	44.862,00	46.881,00	48.990,00	183.663,00
6046 - BLOCO DE GESTÃO DO SUS - QUALIFICAÇÃO DA GESTÃO DO SUS	31.512,00	32.930,00	34.412,00	35.960,00	134.814,00
6048 - BLOCO DE ASS. FARMACÊUTICA - QUALIFARSUS	12.398,00	12.956,00	13.539,00	14.148,00	53.041,00
6052 - BLOCO DE MÉDIA E ALTA COMP. AMB. HOSPITALAR - REDE DE URGÊNCIA	151.525,00	158.344,00	165.469,00	172.915,00	648.253,00
	4.647.120,00	4.807.864,00	4.975.845,00	5.151.382,00	19.582.211,00

Total da Unidade:	4.647.120,00	4.807.864,00	4.975.845,00	5.151.382,00	19.582.211,00
--------------------------	---------------------	---------------------	---------------------	---------------------	----------------------

Total do Órgão:	6.993.301,00	7.071.248,00	7.251.981,00	7.440.845,00	28.757.375,00
------------------------	---------------------	---------------------	---------------------	---------------------	----------------------



Órgão: 0800 - SECRETARIA MUNICIPAL DO TRABALHO E ASSIST. SOCIAL

PPA 2018 / 2021

Unid. Orçamentária: 0880 - SECRETARIA MUNICIPAL DO TRABALHO E ASSIST. SOCIAL

Programa/Ação	Valor Orçamentário				Total
	2018	2019	2020	2021	
0001 - MANUTENÇÃO DAS ATIVIDADES DE DURAÇÃO CONTINUA I A					
6019 - MANUTENÇÃO DAS ATIV. DA SEC. DO TRABALHO E ASSISTÊNCIA SOCIAL	207.326,00	216.656,00	226.405,00	236.593,00	886.980,00
	207.326,00	216.656,00	226.405,00	236.593,00	886.980,00
0003 - ASSISTÊNCIA SOCIAL VALORIZANDO OS DIREITOS					
5001 - CONSTRUÇÃO E/OU REFORMA DE UNIDADES HABITACIONAIS	1.200.000,00	1.200.000,00	1.200.000,00	1.200.000,00	4.800.000,00
5002 - CONSTRUÇÃO DO CENTRO DE CONV. E FORT. DE VINC. DE CRIANÇAS E ADOLESCENTES	300.000,00	300.000,00	300.000,00	300.000,00	1.200.000,00
5003 - CONSTRUÇÃO DE UNIDADE DO CREAS	475.000,00	10.000,00	10.000,00	10.000,00	505.000,00
5004 - AQUISIÇÃO DE CARRO PARA SECRETARIA MUNICIPAL DE ASSISTÊNCIA SOCIAL	50.000,00	0,00	50.000,00	0,00	100.000,00
5005 - IMPLANTAÇÃO E MANUTENÇÃO DO PROGPAMA BOLSA FAMILIA	96.000,00	96.000,00	96.000,00	96.000,00	384.000,00
5006 - REGULAMENTAÇÃO DOS BENEFICIOS EVENTUAIS - URNAS FUNERARIAS, CESTAS BASICAS, ENXOVAIS, ALUGUEIS SOCIAIS	250.000,00	250.000,00	250.000,00	250.000,00	1.000.000,00
5007 - IMPLANTAÇÃO DO SERVIÇO DE PROTEÇÃO SOCIAL ESPECIAL - SERVIÇO DE ATENÇÃO ESPECIALIZADA DE FAMILIAS E INDIVIDUOS - PAEFI	96.000,00	96.000,00	96.000,00	96.000,00	384.000,00
6034 - MANUTENÇÃO DOS PROGRAMAS DE BENEFICIOS EVENTUAIS	59.626,00	62.309,00	65.113,00	68.043,00	255.091,00
6047 - MANUTENÇÃO DO CONSELHO DE ASS. SOCIAL	24.879,00	25.999,00	27.168,00	28.391,00	106.437,00
	2.551.505,00	2.040.308,00	2.094.281,00	2.048.434,00	8.734.528,00
Total da Unidade:	2.758.831,00	2.256.964,00	2.320.686,00	2.285.027,00	9.621.508,00



Órgão: 0800 - SECRETARIA MUNICIPAL DO TRABALHO E ASSIST. SOCIAL

Unid. Orçamentária: 0881 - FUNDO MUNICIPAL DE ASSISTÊNCIA SOCIAL

Programa/Ação	Valor Orçamentário				Total
	2018	2019	2020	2021	
0003 - ASSISTÊNCIA SOCIAL VALORIZANDO OS DIREITOS					
5008 - IMPLANTAÇÃO E MANUTENÇÃO DO PROGRAMA CRIANÇA FELIZ	50.000,00	50.000,00	50.000,00	50.000,00	200.000,00
6011 - MANUTENÇÃO DO FUNDO MUNICIPAL DE ASS. SOCIAL	137.263,00	143.440,00	149.895,00	156.640,00	587.238,00
6020 - PROTEÇÃO SOCIAL BÁSICA (CRAS/PAIF)	82.164,00	85.861,00	89.725,00	93.763,00	351.513,00
6025 - AÇÕES EST.DO PROGRAMA DE ERR. DO TRABALHO INFANTIL - PETI	69.566,00	72.696,00	75.968,00	79.386,00	297.616,00
6028 - BLOCO DA GESTÃO DO SUAS - IGD/SUAS	12.708,00	13.280,00	13.877,00	14.502,00	54.367,00
6029 - PROGRAMA DE BENEFICIO PRESTAÇÃO CONTINUADA - BPC	29.814,00	31.156,00	32.558,00	34.023,00	127.551,00
6049 - BLOCO DA PROTEÇÃO SOCIAL BÁSICA - PSB	233.285,00	243.783,00	254.753,00	266.217,00	998.038,00
6050 - BLOCO DA PROTEÇÃO SOCIAL ESPECIAL - MÉDIA COMPLEXIDADE	143.102,00	149.542,00	156.271,00	163.303,00	612.218,00
6051 - BLOCO DA PROTEÇÃO SOCIAL ESPECIAL - ALTA COMPLEXIDADE	71.551,00	74.771,00	78.135,00	81.652,00	306.109,00
	829.453,00	864.529,00	901.182,00	939.486,00	3.534.650,00

Total da Unidade:	829.453,00	864.529,00	901.182,00	939.486,00	3.534.650,00
--------------------------	-------------------	-------------------	-------------------	-------------------	---------------------



Órgão: 0800 - SECRETARIA MUNICIPAL DO TRABALHO E ASSIST. SOCIAL

Unid. Orçamentária: 0882 - FUNDO MUN DOS DIREITOS DA CRIANÇA E DO ADOLESCENTE

Programa/Ação	Valor Orçamentário				Total
	2018	2019	2020	2021	
0003 - ASSISTÊNCIA SOCIAL VALORIZANDO OS DIREITOS					
6013 - MANJT. DO FUNDO MUN. DOS DIR. DA CRIANÇA E DO ADOLESCENTE	126.983,00	132.697,00	138.669,00	144.909,00	543.258,00
6031 - MANUTENÇÃO DO CONSELHO TUTELAR DOS DIR. DA CRIANÇA E DO ADOLESCENTE	121.536,00	127.005,00	132.720,00	138.693,00	519.954,00
	248.519,00	259.702,00	271.389,00	283.602,00	1.063.212,00

Total da Unidade:	248.519,00	259.702,00	271.389,00	283.602,00	1.063.212,00
--------------------------	-------------------	-------------------	-------------------	-------------------	---------------------

Total do Órgão:	3.836.803,00	3.381.195,00	3.493.257,00	3.508.115,00	14.219.370,00
------------------------	---------------------	---------------------	---------------------	---------------------	----------------------



ESTADO DE ALAGOAS
PREFEITURA JACARÉ DOS HOMENS
Órgãos e Unidades Orçamentárias Responsáveis por Programa e Ações de Governo

Anexo VI

PPA 2018 / 2021

Órgão: 0900 - SECRETARIA MUNICIPAL DE CULTURA

Unid. Orçamentária: 0990 - SECRETARIA MUNICIPAL DE CULTURA

Programa/Ação	Valor Orçamentário				Total
	2018	2019	2020	2021	
0001 - MANUTENÇÃO DAS ATIVIDADES DE DURAÇÃO CONTINUADA					
2020 - MANUTENÇÃO DAS ATIV. DA SEC. DE CULTURA	147.732,00	154.380,00	161.327,00	168.587,00	632.026,00
	147.732,00	154.380,00	161.327,00	168.587,00	632.026,00
0006 - A COMUNIDADE E A CULTURA					
1012 - CONSTRUÇÃO E/OU REFORMA DE BIBLIOTECAS PÚBLICAS	200.000,00	200.000,00	200.000,00	200.000,00	800.000,00
1025 - INFORMATIZAÇÃO DA BIBLIOTECA	30.000,00	30.000,00	30.000,00	30.000,00	120.000,00
2025 - APOIO AOS GRUPOS CULTURAIS	11.926,00	12.462,00	13.023,00	13.610,00	51.022,00
2027 - MANUTENÇÃO DA BIBLIOTECA PÚBLICA MUNICIPAL	23.851,00	24.924,00	26.046,00	27.218,00	102.039,00
2036 - APOIO AS FESTIVIDADES CÍVICAS, TRADICIONAIS E CULTURAIS DO MUNICÍPIO	217.592,00	227.384,00	237.616,00	248.309,00	930.901,00
	483.369,00	494.771,00	506.685,00	519.137,00	2.003.962,00

Total da Unidade:	631.101,00	649.151,00	668.012,00	687.724,00	2.635.988,00
--------------------------	-------------------	-------------------	-------------------	-------------------	---------------------

Total do Órgão:	631.101,00	649.151,00	668.012,00	687.724,00	2.635.988,00
------------------------	-------------------	-------------------	-------------------	-------------------	---------------------

Total Geral:	31.149.295,00	36.161.884,00	32.084.178,00	32.915.502,00	132.310.859,00
---------------------	----------------------	----------------------	----------------------	----------------------	-----------------------